

事務連絡
令和7年 1月15日

事務担当者様



一般財団法人
奈良県教職員互助組合

TEL 0742-81-3115

送付文書一覧

今回送付しました文書は下記のとおりですので、ご確認の上組合員の皆様にお知らせください。
なお、ご質問等につきましては、お気軽にお問い合わせください。

記

- 《新規》1 ファミリーイベント「見て！聞いて！楽しく学ぼう！in 京都市動物園」参加者の募集について(通知)
- 2 第9回 スポーツ観戦[花園近鉄ライナーズ]参加者の募集について(通知)
 - 3 生きがい講座[1月号]参加者の募集について(通知)
 - 4 ファミリーイベント「いちご狩り&BBQin 信貴山のどか村」の参加者の募集について(通知)
 - 5 東京ディズニーリゾート「コーポレートプログラム利用券」参加者の募集について(通知)
 - 6 第10回 文化鑑賞(観劇・博覧会)参加者の募集について(通知)
 - 7 「オレンジツアー」参加者の再募集について(通知)

その他

- ・ 「第40回教職員展」のご案内
- ・ 指定店 (株)イムラより『完成見学会』のご案内
- ・ 指定店 近鉄不動産(株)より『橿原神宮前 NEXT プロジェクト』のご案内
- ・ 指定店 ミサワホーム近畿(株)より『あなたの街のミサワホームを見に行こう！』
『住まいづくりの実例集プレゼント』
『メンバーズタウン 香芝今泉』のご案内

公式アプリ「NARAごじょ」 電子クーポンのご利用方法

★スマホがあればOK!!

★インストール無料!!

★組合員証が表示できます!!
★クーポンが何度でも使えます!!
★新しい優待もすぐ更新!!

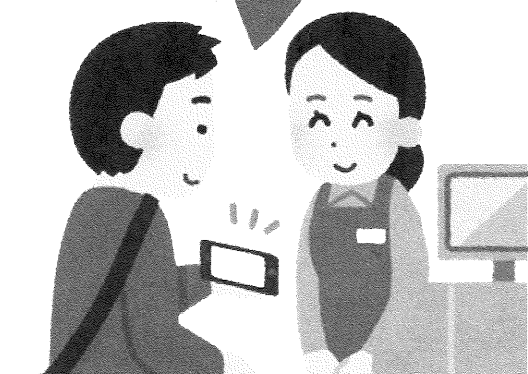
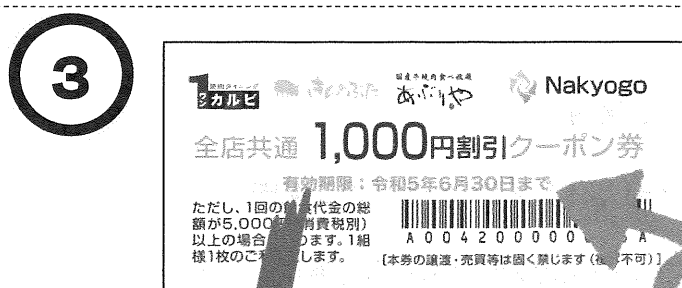
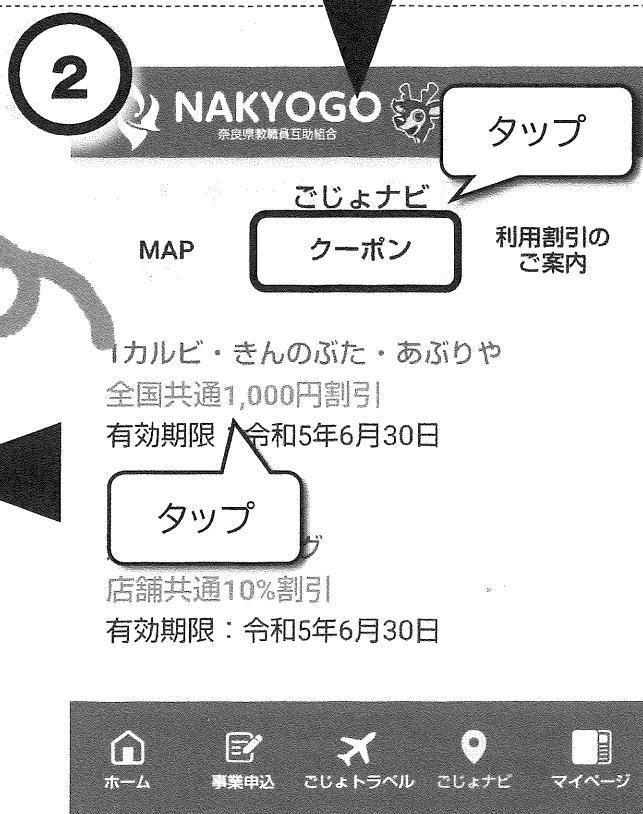
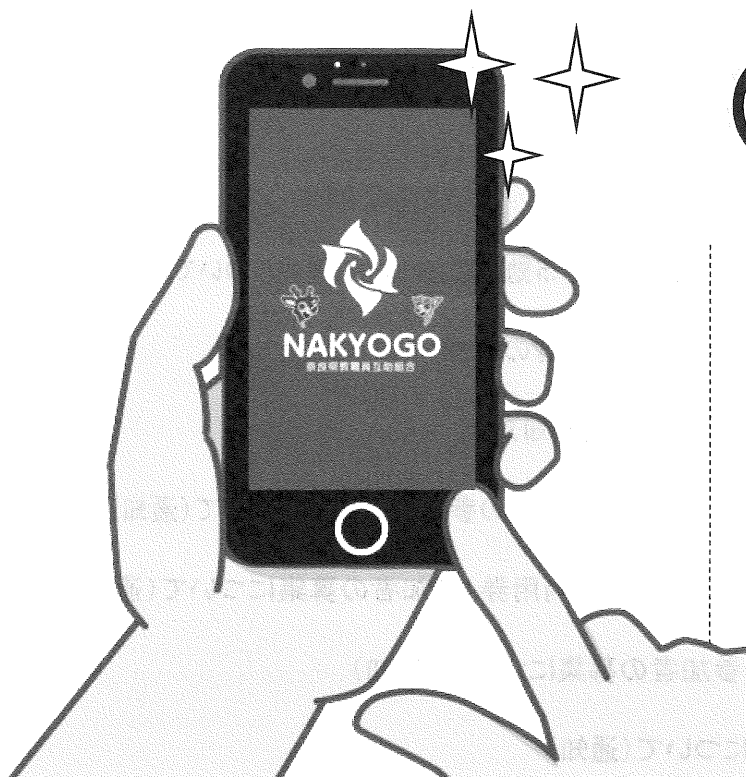

お得にご利用いただけます!!

所属所長様

(一財) 奈良県教職員互助組合 事務局長
(公印省略)

ファミリーイベント「見て！聞いて！楽しく学ぼう！in京都市動物園」参加者の募集について(通知)

令和6年度 元気回復事業の一環として、下記のとおり実施しますので組合員の皆様にお知らせください。



記

1 目的 組合員とその家族のファミリーイベントとして実施します。

2 参加対象 教職員互助組合員及びその同伴者



3 実施内容

実施日	令和7年3月22日(土)	
営業時間	9時～17時 ※好きなお時間に入園していただけます。 ※ただし、最終入園時刻は13時とさせていただきます。	
コース	①動物と骨格+園内ガイド	②動物の赤ちゃん+園内ガイド
実施時間	10:30～11:30	13:00～14:00
内容 (コースはどちらか一つ)	キリンの骨格標本の組み立てを体験し、骨格の仕組みなどを学んだあと、ガイド付きで「アフリカの草原」エリアの動物(キリン・フラミンゴなど)を見学・観察します。 (小学生以上推奨) 	様々な動物の赤ちゃんや子育ての違いについてスライドを見ながら学んだあと、ガイド付きで「アフリカの草原」エリアの動物(キリン・フラミンゴなど)を見学・観察します。 (未就学児以上推奨) 
募集定員	各30名	
参加負担金 (お一人につき)	大人(高校生以上)	400円
	小人(中学生・小学生)	無料
	幼児(未就学児)	無料
参加負担金に含まれるもの	・京都市動物園入園券(事前にお渡しいたします) ・講習+園内ガイド ・京都市動物園グッズ(参加者全員にプレゼント)	

【裏面に続く】

- 4 実施場所 京都市動物園
〒636-8333 京都市左京区岡崎法勝寺町
・講習：園内レクチャールーム（正面エントランス横）
・園内ガイド：アフリカの草原エリア周辺
- 5 申込方法 ① 互助組合公式スマホアプリ「NARAごじょ」
（AppStoreまたはGooglePlayからアプリをインストールしてください。）
② 別紙「申込書」を各所属所で取りまとめ
- 6 申込締切日 令和7年2月6日（木） 【必着】
- 7 申込先 （一財）奈良県教職員互助組合 事業企画係：土橋・阪口
〒630-8133 奈良市大安寺1-23-2
TEL 0742-81-3115
- 8 申込結果 ①互助組合公式スマホアプリ「NARAごじょ」からお申し込みの方は、
アプリのみで通知（配信）することとし、各所属所へ送付する決定通知
の一覧には表示いたしません。ただし、該当する組合員宛てに個別の
発送物（払込書等）がある場合は、申込方法に関わらず従来通り各所
属所宛てに送付いたします。
②別紙「申込書」にてお申し込みの方は、所属所長宛てに通知いたします。
※ 申込者多数の場合は抽選により決定いたします。
- 9 その他 (1) 参加負担金は、正職員の方については給与控除とさせていただきます。
それ以外の給与控除できない方につきましては払込書にて納入して
いただきます。
(2) イベント終了後は、閉園までご自由に園内をお楽しみいただけます。
(3) 雨天決行となります。（園内ガイドは傘など雨具をご準備ください。）
ただし、警報発令時は閉園となりますのでイベントも中止となります。
(4) 家族のみの参加はできません。

ファミリーイベント「見て！聞いて！楽しく学ぼう！in京都市動物園」参加申込書

令和 7年 月 日

(一財) 奈良県教職員互助組合理事長 様

下記のとおり取りまとめのうえ申し込みます。

所属所名 所属コード	氏名 職員番号	希望コース (どちらかに○)	参加者数(名)		
			大人	小人	幼児
		① ・ ②	名	名	名
		① ・ ②	名	名	名
		① ・ ②	名	名	名
		① ・ ②	名	名	名

【注意事項】

- (1) 家族のみの参加はできません。
- (2) 大人の人数には申込組合員本人を含めた人数を記入してください。
- (3) 下の区分をご参照のうえご記入ください。

コース	①動物と骨格+園内ガイド (10:30~11:30) ②動物の赤ちゃん+園内ガイド (13:00~14:00)	
参加負担金 (お一人につき)	大人(高校生以上)	400円
	小人(中学生・小学生)	無料
	幼児(未就学児)	無料

【申込締切日】 令和7年2月6日(木) (必着)

※ 公式スマホアプリからのお申し込みが便利です!!

(AppStore または GooglePlay からアプリをインストールしてください。)

※ 職員番号記入漏れ、制限枚数オーバーなどの申し込み不備は無効とさせていただきますのでご注意ください。

※ 正職員以外の方はシステム上給与控除ができませんので、払込書による納入をお願いいたします。



所属所長様

(一財)奈良県教職員互助組合 事務局長
(公印省略)

第9回 スポーツ観戦 [花園近鉄ライナーズ] 参加者の募集について (通知)

令和6年度文化・体育・教養施設推進事業の一環として、下記のとおり実施しますので、組合員の皆様にお知らせください。

記

- 1 目的等 組合員がスポーツや文化に接する機会をもつため実施します。
- 2 参加対象 教職員互助組合員及びその同伴者
- 3 申込限度枚数 申し込み枚数および試合数の制限はございません。
- 4 実施日及び募集定員等



No.	会場	実施日等	試合等	募集定員	参加負担金 (一人につき)
1	東大阪市 花園ラグビー場	令和7年 3月1日 (土) 開始14:30予定	花園近鉄ライナーズ VS 江東ブルーシャーク 	各30名	一般 3,000円 (S指定席) ※花園近鉄ライナーズ側 ※未就学児膝上観戦無料
2		令和7年 3月22日 (土) 開始14:30予定	花園近鉄ライナーズ VS 釜石シーウェイブス 		

5 申込締切日 令和7年2月3日 (月)【必着】

6 申込方法 ①互助組合公式スマホアプリ「NARA ごじょ」
(AppStore または GooglePlay からアプリをインストールしてください。)
②別紙「スポーツ観戦参加申込書」を各所属所で取りまとめ

7 申込先 (一財)奈良県教職員互助組合
事業企画係: 土橋・阪口
〒630-8133 奈良市大安寺1-23-2
TEL 0742-81-3115

【裏面に続く】

- 8 申込結果
- ①互助組合公式スマホアプリ「NARA ごじょ」からお申し込みの方は、アプリのみで通知（配信）することとし、各所属所へ送付する決定通知の一覧には表示いたしません。
ただし、該当する組合員宛てに個別の発送物（払込書等）がある場合は、申込方法に関わらず従来通り各所属所宛てに送付いたします。
 - ②別紙「スポーツ観戦参加申込書」にてお申し込みの方は、所属所長宛てに通知いたします。
- ※ 申込者多数の場合は抽選により決定いたします。
(決定後のキャンセルはできませんので、ご注意ください。)
- 9 その他
- ①参加決定者の参加負担金は、正職員の方については給与控除とさせていただきます。それ以外の給与控除できない方につきましては払込書にて納入させていただきます。
 - ②会場
《東大阪市花園ラグビー場》
東大阪市松原南1丁目1-1
近鉄：「東花園駅」から徒歩約8分

第9回 スポーツ観戦（花園近鉄ライナーズ）参加申込書

令和 7年 月 日

（一財）奈良県教職員互助組合理事長 様

下記のとおり取りまとめのうえ申し込みます。

所属所名 所属コード	氏名 職員番号	チケット申込枚数		
		試合番号	1	2
		枚数	枚	枚
		試合番号	1	2
		枚数	枚	枚
		試合番号	1	2
		枚数	枚	枚
		試合番号	1	2
		枚数	枚	枚
		試合番号	1	2
		枚数	枚	枚
		試合番号	1	2
		枚数	枚	枚
		試合番号	1	2

1. 令和7年3月1日（土）花園近鉄ライナーズVS江東ブルーシャークス（東大阪市花園ラグビー場）
2. 令和7年3月22日（土）花園近鉄ライナーズVS釜石シーウェイブス（東大阪市花園ラグビー場）

【申込締切日】 令和7年2月3日（月）必着

※ 公式アプリからのお申し込みが便利です！！（AppStoreまたはGooglePlayからアプリをインストールしてください。）

※ 決定後のキャンセルはできませんので、お間違えのないようお申し込みください。

※ 職員番号記入漏れ、制限枚数オーバーなどの申し込み不備は無効とさせていただきますのでご注意ください。

※ 正職員以外の方はシステム上給与控除ができませんので、払込書による納入をお願いいたします。

※ お申し込み状況によっては複数名でお申し込みいただいても、お席が離れてしまう場合がございますので予めご了承ください。



令和 7年 1月15日

所属 所 長 様

(一財) 奈良県教職員互助組合 事務局長
(公印省略)

生きがい講座〔1月号〕参加者の募集について (通知)

令和7年度ライフプラン事業の一環として、下記のとおり実施しますので組合員の皆様にお知らせください。

記

- 1 目 的 組合員の趣味活動へのきっかけ作りとして実施します。
- 2 内容・日時及び定員等 詳細については別紙ご案内をご覧ください。
- 3 申込方法 ①互助組合公式スマホアプリ「NARAごじょ」
(AppStoreまたはGooglePlayからアプリをインストールしてください。)
②別紙「生きがい講座参加申込書」を各所属所で取りまとめ
- 4 申込締切日 令和7年2月6日(木) 【必着】
- 5 申 込 先 (一財) 奈良県教職員互助組合 事業企画係：上田・土橋
〒630-8133 奈良市大安寺1-23-2 TEL 0742-81-3115
- 6 申込結果 ①互助組合公式スマホアプリ「NARAごじょ」からお申し込みの方は、アプリのみで通知(配信)することとし、各所属所へ送付する決定通知の一覧には表示いたしません。
ただし、該当する組合員宛てに個別の発送物(払込書等)がある場合は、申込方法に関わらず従来通り各所属所宛てに送付いたします。
②別紙「生きがい講座参加申込書」にてお申し込みの方は、所属所長宛てに通知いたします。
※ 申込者多数の場合は抽選により決定いたします。
- 7 そ の 他 参加決定者の参加負担金は、正職員の方については給与控除とさせていただきます。それ以外の給与控除できない方につきましては払込書にて納入していただきます。

【裏面に続く】

生きがい講座〔1月号〕のご案内

1

第2回寄せ植え教室

- 日 時 令和7年3月29日(土) ※①②は同内容
① 午前:10:30~12:30(受付10:15~)
② 午後:14:00~16:00(受付13:45~)
- 場 所 桜井市木材振興センター
「あるぼ〜る」イベントホール
(桜井市粟殿355番地)
- 参加費 組合員 3,500円
- 募集人数 各40名(組合員本人のみ)
- 講 師 奈良県教職員互助組合指定店
(株)日本総合園芸
- その他
 - ・教材用の材料一式は、互助組合で用意します。
(花切バサミ等の丈夫なハサミとレジヤシート
・新聞紙等の敷物をご持参ください。)
 - ・講習会のため、材料のみのお渡しはできません。



【デコレーション (3D) の寄せ植え】

苗を植えた大小の鉢を積み上げてつくる立体的な寄せ植えで、**花でつくるデコレーションケーキ**のような形の作品です。花を植えたそれぞれの鉢は固定せず、重ねるだけなので別の鉢と入れ替えたり、回転させて見ごろの花を正面にしたりと**模様替えも自由自在**です。
(大きさ 横幅30cm×高さ50cm程度)

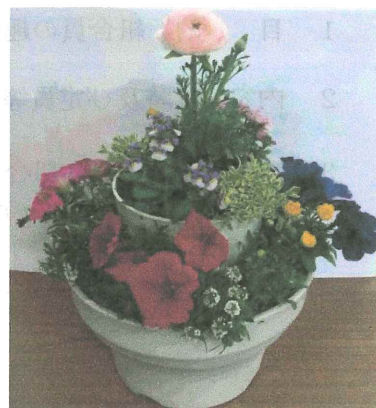

※作品イメージ

2

コーヒーセミナーwithスイーツ

- 日 時 令和7年3月30日(日) ※①②は同内容
① 午前:10:00~12:00
② 午後:13:30~15:30
- 場 所 JWマリオット・ホテル奈良
奈良市三条大路1-1-1
- 参加費 組合員 4,600円
- 募集人数 各30名(組合員本人のみ)
- 講 師 三本珈琲 山口章氏

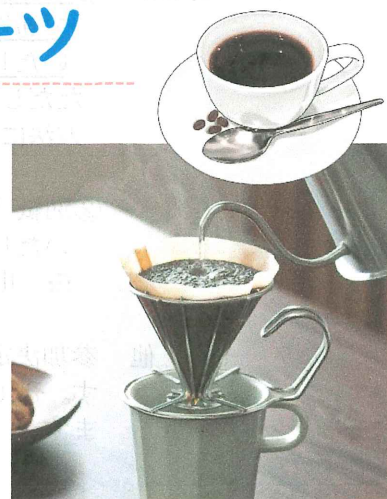

・コーヒー豆の種類や美味しい淹れ方について学んでいただいた後、各自で豆をブレンドし、その豆でドリップ体験をしていただきます。(ドリップしたコーヒーはお召し上がりいただき、余ったマイブレンドはお持ち帰りいただけます。)

・ホテルのオリジナルスイーツ6種とコーヒーをお楽しみいただけます。



※写真はイメージです

生きがい講座〔1月号〕参加申込書

令和 7年 月 日

(一財)奈良県教職員互助組合理事長 様

下記のとおり取りまとめのうえ申し込めます。

所属所名 所属コード	氏名 職員番号	申込番号	
		1 (どちらかに○)	2 (どちらかに○)
		午前・午後	午前・午後
		午前・午後	午前・午後
		午前・午後	午前・午後
		午前・午後	午前・午後
		午前・午後	午前・午後

1. 令和7年3月29日(土) 第2回寄せ植え教室(あるぼーる)
2. 令和7年3月30日(日) コーヒーセミナーwithスイーツ(JWマリオット・ホテル奈良)

【申込締切日】 令和7年2月6日(木) 必着

※ 公式スマホアプリからのお申し込みが便利です!! (AppStore または GooglePlay からアプリをインストールしてください。)

※ キャンセルの取り扱いについては、決定通知書でご案内いたします。

※ 制限人数オーバーなどの申し込み不備は無効とさせていただきますのでご注意ください。

※ 正職員以外の方はシステム上給与控除ができませんので、払込書による納入をお願いいたします。



所 属 所 長 様

(一財) 奈良県教職員互助組合 事務局長
(公印省略)

ファミリーイベント「いちご狩り&BBQ in 信貴山のどか村」の参加者の募集について (通知)

令和6年度 元気回復事業の一環として、下記のとおり実施しますので組合員の皆様にお知らせください。

記

1 目 的 組合員とその家族のファミリーイベントとして実施します。

2 参 加 対 象 教職員互助組合員及びその同伴者

3 実 施 内 容

実施日	① 令和7年3月23日(日) ② 令和7年3月29日(土)		
当日スケジュール	A 班	B 班	
	9:30~10:00	10:00~10:30	入場ゲート前受付(受付後各自でご入園)
	10:10~10:15	10:40~10:45	芝生広場へ集合・案内等
	10:15~10:30	10:45~11:00	いちご狩り会場へ移動
	10:30~11:00	11:00~11:30	いちご狩り体験
	11:50~12:00	12:20~12:30	BBQハウス前受付
	12:00~14:00	12:30~14:30	ご昼食(BBQ)
<ご注意点> ※ 抽選結果通知の際にA班またはB班の割り当てをご案内いたします。 ※ 昼食後は各自、自由解散となります。 ※ いずれか1日程のお申し込みとなります。 ※ <u>受付時間を厳守してください。</u> (遅刻した場合はいちご狩りの体験ができません。)			
募集定員	各日程150名(A班・B班は75名ずつ)		
参加負担金 (一人につき)	大人(中学生以上)	4,400円	
	小人(小学生)	3,800円	
	未就学児(4歳~小学生未満)	2,400円	
	幼児(2歳~4歳未満)	2,100円	
	乳児(1歳以下)	無料	(昼食はありません)
参加負担金に含まれるもの	・農業公園信貴山のどか村入園券 ・いちご狩り体験 ・昼食代(肉・ウィンナー・おにぎり・野菜バー・ソフトドリンクバー)		

4 実 施 場 所 農業公園信貴山のどか村
奈良県生駒郡三郷町信貴南畑1丁目7番1号
TEL 0745-73-8203

<裏面に続く>

- 5 申込方法 ① 互助組合公式スマホアプリ「NARAごじょ」
(AppStoreまたはGooglePlayからアプリをインストールしてください。)
② 別紙「参加申込書」を各所属所で取りまとめ
- 6 申込締切日 令和7年2月6日(木) 【必着】
- 7 申込先 (一財)奈良県教職員互助組合 事業企画係：上田・土橋
〒630-8133 奈良市大安寺1-23-2
TEL 0742-81-3115
- 8 申込結果 ① 互助組合公式スマホアプリ「NARAごじょ」からお申し込みの方は、アプリのみで通知(配信)することとし、各所属所へ送付する決定通知の一覧には表示いたしません。ただし、該当する組合員宛てに個別の発送物(払込書等)がある場合は、申込方法に関わらず従来通り各所属所宛てに送付いたします。
② 別紙「参加申込書」にてお申し込みの方は、所属所長宛てに通知いたします。
※ 申込者多数の場合は抽選により決定いたします。
- 9 その他 (1) 参加負担金は、正職員の方については給与控除とさせていただきます。
それ以外の給与控除できない方につきましては払込書にて納入していただきます。
(2) BBQハウスへは飲食物の持ち込みは一切できませんのでご了承ください。
なお、当日の追加注文は各自で精算となります。
(離乳食の持ち込みに関しては当日会場でご申告ください。)
(3) 雨天決行となります。
(BBQハウスは屋根付き・いちご狩り会場は傘等雨具をご準備ください。)
(4) 家族のみの参加はできません。

ファミリーイベント「いちご狩り&BBQ in 信貴山のどか村」参加申込書

令和 7年 月 日

(一財) 奈良県教職員互助組合理事長 様

下記のとおり取りまとめのうえ申し込みます。

所属所名 所属コード	氏名 職員番号	希望日程 (0をつけてください。)	参加者数(名)				
			大人	小人	未就学児	幼児	乳児
		3/23(日) 3/29(土)	名	名	名	名	名
		3/23(日) 3/29(土)	名	名	名	名	名
		3/23(日) 3/29(土)	名	名	名	名	名

【注意事項】

- 家族のみの参加はできません。
- 大人の人数には申込組合員本人を含めた人数を記入してください。
- いずれか1日程の申し込みとなります。
- 下の参加者区分をご参照のうえご記入ください。

参加負担金	大人(中学生以上)	4,400円
	小人(小学生)	3,800円
	未就学児(4歳~小学生未満)	2,400円
	幼児(2歳~4歳未満)	2,100円
	乳児(1歳以下)	無料(昼食はありません)

※ 実施日の満年齢でご記入ください。

【申込締切日】 令和7年2月6日(木) 必着



※ 公式スマホアプリからのお申し込みが便利です!!

(AppStore または GooglePlay からアプリをインストールしてください。)

- ※ 職員番号記入漏れなどの申し込み不備は無効とさせていただきますのでご注意ください。
- ※ 正職員以外の方はシステム上給与控除ができませんので、払込書による納入をお願いいたします。

所属所長 様

(一財) 奈良県教職員互助組合 事務局長
(公印省略)

東京ディズニーリゾート「コーポレートプログラム利用券」参加者の募集について（通知）

令和7年度元気回復事業の一環として、下記のとおり実施しますので、組合員の皆様にお知らせください。

記

- 1 目的等 組合員とその家族の福利厚生の一環として実施します。
- 2 申込対象 教職員互助組合員
- 3 募集定員 東京ディズニーリゾート「コーポレートプログラム利用券」500名
(組合員1名につき1枚)

4 実施施設一覧

施設名	利用可能施設	利用条件	実施予定期間	割引券種及び定員
東京ディズニーリゾート 『コーポレートプログラム利用券』	東京ディズニーランド 東京ディズニーシー	パークチケット1枚につき利用券1枚利用可	令和7年 4月1日 ～ 令和8年 3月31日	2,500円券 × 500名
	ディズニーホテル ・ファンタジースプリングスホテル ・ディズニーアンバサダーホテル ・ホテルミラコスタ ・東京ディズニーランドホテル ・トイ・ストーリーホテル ・セレブレーションホテル	1回の宿泊につき1人1枚利用可（同一ホテルで2泊以上の場合も1枚のみ）		

※ ご利用対象は組合員とその家族となります。

5 申込締切日 令和7年2月6日（木）【必着】

- 6 申込方法
- ① 互助組合公式スマホアプリ「NARAごじよ」
(AppStoreまたはGooglePlayからアプリをインストールしてください。)
 - ② 別紙「TDR利用券申込書」を各所属所で取りまとめ

7 申込先 〒630-8133 奈良市大安寺 1-23-2
(一財) 奈良県教職員互助組合 事業企画係：阪口・上田
Tel 0742-81-3115

- 8 申込結果
- ① 互助組合公式スマホアプリ「NARAごじよ」からお申し込みの方は、アプリのみで通知（配信）することとし、各所属所へ送付する決定通知の一覧には表示いたしません。ただし、該当する組合員宛てに個別の発送物（払込書等）がある場合は、申込方法に関わらず従来通り各所属所宛てに送付いたします。
 - ② 別紙「TDR利用券申込書」にてお申し込みの方は、所属所長宛てに通知いたします。
- ※ 申込者多数の場合は抽選により決定いたします。

9 その他 ・利用券は3月中旬頃に配布予定です。

TDR 利用券申込書

令和 7年 月 日

(一財) 奈良県教職員互助組合理事長 様

下記のとおり取りまとめのうえ申し込みます。

所属所名 所属コード	氏名 職員番号	氏名 職員番号
	1	9
	2	10
	3	11
	4	12
	5	13
	6	14
	7	15
	8	16

【申込締切日】 令和7年2月6日(木) 必着

※ 公式スマホアプリからのお申し込みが便利です!!

(AppStore または GooglePlay からアプリをインストールしてください。)

※ 職員番号記入漏れなどの申し込み不備は無効とさせていただきますのでご注意ください。。



所属所長様

(一財) 奈良県教職員互助組合 事務局長
(公印省略)

第10回 文化鑑賞(観劇・博覧会)参加者の募集について(通知)

令和6年度文化・体育・教養施設推進事業の一環として、下記のとおり実施しますので、組合員の皆様にお知らせください。

記

- 1 目的等 組合員が観劇などを通じて文化に接する機会をもつため実施します。
- 2 参加対象 教職員互助組合員及びその同伴者
- 3 申込限度枚数 組合員1人につき1公演4枚まで申込可能です。
また、申込み公演数の制限はございません。
※ 限度枚数以上お申し込みの場合は、無効となりますのでご注意ください。
- 4 実施日及び募集定員等

No.	会場	実施日等	演目等	募集定員	参加負担金(一人につき)
1	宝塚大劇場	令和7年4月5日(土) 11:00開演	宝塚歌劇団 雪組公演 「ROBIN THE HERO」 「オーヴァチュア！」 ※チラシなし	100名	8,100円 (S席)
2	大阪四季劇場	令和7年4月5日(土) 17:30開演	劇団四季「ウィキッド」	100名	11,700円 (S席) ※3歳未満入場不可
3	大阪 夢洲	令和7年4月13日(日) ～10月13日(月・祝)	2025年日本国際博覧会 大阪・関西万博 【チケット引換券のご利用方法】 引換券に記載のシリアルコードを万博公式サイト に入力してチケットIDを取得していただきます。 【チケット年齢区分】 大人：満18歳以上 中人：満12～17歳 小人：満4～11歳 	100名	早割一日券 【引換券】 6,200円(大人) 3,300円(中人) 1,400円(小人) ※3歳以下無料
4	フェスティバルホール	令和7年4月26日(土) 15:00開演	祝祭 大狂言会2025	40名	7,600円 (S席) ※未就学児入場不可
5	梅田芸術劇場 メインホール	令和7年4月27日(日) 13:00開演	ミュージカル 「屋根の上のヴァイオリン弾き」	30名	14,600円 (S席) ※未就学児入場不可

【裏面に続く】

- 5 申込締切日 令和7年2月6日(木)【必着】
- 6 申込方法 ①互助組合公式スマホアプリ「NARA ごじょ」
(AppStore または GooglePlay からアプリをインストールしてください。)
②別紙「文化鑑賞参加申込書」を各所属所で取りまとめ
- 7 申込先 (一財)奈良県教職員互助組合 事業企画係：土橋・阪口
〒630-8133 奈良市大安寺 1-23-2
TEL 0742-81-3115
- 8 申込結果 ①互助組合公式スマホアプリ「NARA ごじょ」からお申し込みの方は、アプリのみで通知(配信)することとし、各所属所へ送付する決定通知の一覧には表示いたしません。
ただし、該当する組合員宛てに個別の発送物(払込書等)がある場合は、申込方法に関わらず従来通り各所属所宛てに送付いたします。
②別紙「文化鑑賞参加申込書」にてお申し込みの方は、所属所長宛てに通知いたします。
※ 申込者多数の場合は抽選により決定いたします。(決定後のキャンセルはできませんので、ご注意ください。)
- 9 その他 ①参加決定者の参加負担金は、正職員の方については給与控除とさせていただきます。それ以外の給与控除できない方につきましては払込書にて納入していただきます。
②会場
《宝塚大劇場》
兵庫県宝塚市栄町 1-1-57
阪急「宝塚駅」、有料駐車場有

《大阪四季劇場》
大阪市北区梅田 2-2-22 ハービス PLAZA ENT 7階
JR：「大阪駅」桜橋口から徒歩約2分
「北新地駅」から徒歩約4分
Osaka Metro：四つ橋線「西梅田駅」すぐ
御堂筋線「梅田駅」から徒歩約5分
谷町線「東梅田駅」から徒歩約6分
阪神：「梅田駅」西改札口すぐ

《大阪 夢洲》
大阪市此花区夢洲
Osaka Metro：中央線「夢洲駅」(新設予定)すぐ

《フェスティバルホール》
大阪市北区中之島 2-3-18
Osaka Metro：四つ橋線「肥後橋駅」〔4番出口〕直結
京阪電車：中之島線「渡辺橋駅」〔12番出口〕直結

《梅田芸術劇場》
大阪市北区茶屋町 19-1
JR：「大阪駅」御堂筋北口
Osaka Metro：御堂筋線「梅田駅」
谷町線「東梅田駅」

何もかも違うあなたがいる
だから世界は美しい

熱狂的に愛される伝説のミュージカル、ついに千秋楽。
人生を変えるほどの感動を、今こそ!

ミュージカル **ウィキッド**

THE BROADWAY MUSICAL

WICKED

誰も知らない、もう一つのオズの物語

2025年7月6日フィナーレ

大阪四季劇場
(ハービスPLAZA ENT 7F)

主催：劇団四季 / 阪神電気鉄道

協賛：Glico / SHIONOGI / アート引越センター / 大同生命

特別協力：JR西日本 協力：京阪ホールディングス / 近畿日本鉄道 / 南海電気鉄道 / 阪急電鉄 特別後援：大阪府 / 大阪市 後援：大阪商工会議所 / 関西経済同友会

作詞・作曲=スティーヴン・シュワルツ 脚本=ウィニー・ホルツマン 演出=ジョー・マンテロ ミュージカル・ステージング=ウェイン・シレント グレゴリー・マグワイアの小説に基づく

ぜんぶのいのちと、ワクワクする未来へ。Towards a brighter future for all

2025年 日本国際博覧会

Expo2025 Osaka, Kansai, Japan

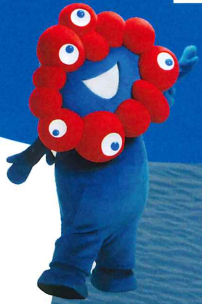

期間：2025年4月13日(日) - 10月13日(月) 会場：大阪 ^(ゆめしま) 夢洲
開場時間：午前9時-午後10時

テーマ：いのち輝く未来社会のデザイン

2025年日本国際博覧会(略称「大阪・関西万博」)は、

「いのち」をテーマに掲げる万博として、世界が一つの「場」に集う機会となります。

本万博を契機として世界の多様な価値観が交流しあい、新たなつながりや創造を促進し、

世界的な危機を乗り越え、一人一人のいのちを守り、いのちの在り方、生き方を見つめ直すことで、

未来への希望を世界に示す万博となることを目指します。



この「パンフレット」は、
競輪の補助により作成しました。
<https://jka-cycle.jp/> 競輪の補助事業



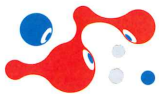

海外パビリオン

160を超える国・地域・国際機関が、最新技術や独自の文化を紹介します。
各国の多様なライフスタイル、技術革新、伝統、そして未来に向けた取り組みを体験できます。



アイルランド
Creativity Connects People



アメリカ合衆国
共に創出できることを想像しよう



イタリア共和国
芸術は生命を再生する



インドネシア共和国
調和の繁栄：自然、文化、未来



ウズベキスタン共和国
知識の庭



英国
(グレートブリテン及び北アイルランド連合王国)
"COME BUILD THE FUTURE" (ともに未来をつくらう)



オーストラリア連邦
Chasing the Sun - 太陽の大地へ



オーストリア共和国
オーストリア：未来を作曲



オマーン国
地球、水、人間性



オランダ王国
コモングラウンド



カタール国
文化をつなぎ、未来を形作る

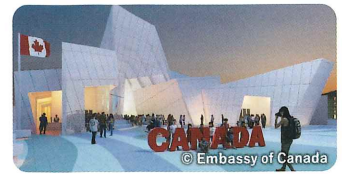

カナダ
再生 (Regeneration)



クウェート国
先見の明かり

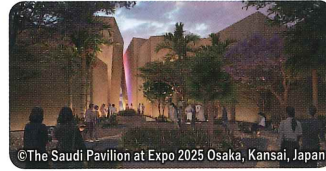

サウジアラビア王国
より良い未来のために一緒に



シンガポール共和国
ゆめ・つなぐ・みらい



スイス連邦
生命(ライフ)、地球(プラネット)、
人間拡張(オーグメンテッド・ヒューマン)



スペイン王国
黒潮



タイ王国
最高の幸福をもたらすために人々を結びつける



大韓民国
With Hearts-Connecting Hearts,
Lives in Bloom



チェコ共和国
人生のための才能と創造性



中華人民共和国
自然と共に生きるコミュニティの構築
-グリーン発展の未来社会-



ドイツ連邦共和国
わ!ドイツ



トルクメニスタン
インスパイアー・ベター・トモロー



フランス共和国
愛の讃歌



ベルギー王国
水



ポーランド共和国
ポーランド。未来を切り拓く遺産



ポルトガル共和国
海洋：青の対話



モナコ公国
Take Care of Wonder



ルクセンブルク大公国
Doki Doki - ときめくルクセンブルク



北欧館
(アイスランド・スウェーデン・デンマーク・ルウェー・フィンランド)
ノルディック・サークル



※2024年6月時点でパース図を公表している一部の海外パビリオンの画像および
テーマ等を掲載しています。今後、変更されることがあります。

シグネチャープロジェクト(いのちの輝きプロジェクト)



シグネチャーパビリオン

世界の最前線で活躍する8人のプロデューサーが主導する創造的なパビリオン。訪れるすべての人々が「いのち」について考え、その概念をアップデートする場所です。

テーマ 「いのちを響き合わせる」

Better Co-Being

「いのちを響き合わせる」は屋根も壁もないパビリオン。季節や天候、時間帯によって変わる自然と、訪れた人々が響き合いながら、共に未来に向かう場となることを目指します。虹と共に創るインスタレーションをはじめ、様々な共鳴を感じてください。



©SANAA



©SANAA



宮田 裕章
慶応義塾大学教授

テーマ 「いのちを高める」

いのちの遊び場 クラゲ館

会期前から会期後まで、さまざまな世界とつながり、学びや遊びや創るや「生きる」の大変革を起こしていく。プレイフルで希望に満ちたインクルーシブな未来「共創」(創造性の民主化)社会を模索する旅である。



©steAm Inc. & Tetsuo Kobori Architects All Rights Reserved



©steAm Inc. & Tetsuo Kobori Architects All Rights Reserved



中島 さち子
音楽家、数学研究者、STEAM 教育家

テーマ 「いのちを知る」

いのち動的平衡館

「いのち」はたったひとつの細胞から出発した壮大な流れの中にある。よりよい社会と地球の未来に向けて、「いのち」を捉えなおすためのフィロソフィーを手渡す。あなたの生命観を根底から揺さぶり、生きることの意味と希望を再発見する。



© DYNAMIC EQUILIBRIUM OF LIFE / EXPO2025



© DYNAMIC EQUILIBRIUM OF LIFE / EXPO2025



福岡 伸一
生物学者、青山学院大学教授

テーマ 「いのちをつむぐ」

EARTH MART

食を通じて、いのちを考える。スーパーマーケットを巡るような感覚で、食に対する先入観や当たり前をリセットしながら、地球という限られた資源の中で世界じゅうの人々と「食を共にすること」の喜び、尊さ、そして感謝の心を共有する。



©EARTH MART / EXPO2025

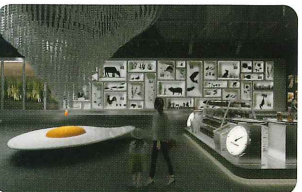

©EARTH MART / EXPO2025



小山 薫堂
放送作家、京都芸術大学副学長

テーマ 「いのちを拓げる」

いのちの未来

70年大阪万博から50年を経て、生きたい「いのち」を自ら設計することが人類の未来ではないだろうか。技術が支え技術が設計する「いのち」技術(ロボット)に宿る「いのち」。いのちの可能性を拓げる。



©FUTURE OF LIFE / EXPO2025



©FUTURE OF LIFE / EXPO2025



石黒 浩
大阪大学教授、
ATR 石黒浩特別研究所客員所長

テーマ 「いのちを磨く」

null²

巨大な構造物は、ヌルヌルと変形することで周囲の風景や人物を歪め、未知の風景を生み出す。訪れた人々の身体がデジタル化され、有機的に変形し自律的に動作する身体と対話する。2つの体験は、有史以来行われてこなかった鏡の再発明である。

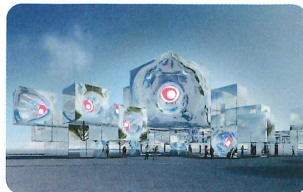

©2024 Yoichi Ochiai / 設計:NOIZ / Sustainable Pavilion 2025 Inc. All Rights Reserved.

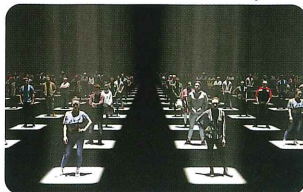

©2024 Yoichi Ochiai / WOW All Rights Reserved.



落合 陽一
メディアアーティスト

テーマ 「いのちを育む」

いのちめぐる冒険

はかなくて、尊くて、力強く、愛おしくて、美しいいのちの輝きと、宇宙・海洋・大地に宿るあらゆるいのちのつながりを表現。人間中心からいのち中心へのパラダイムシフトと、いのちを守り育てることの大切さを訴求することを目指す。



© 2024 Shoji Kawamori/Office Shogo Onodera, All rights reserved.



© 2023 Shoji Kawamori / Vector Vision All rights reserved.



河森 正治
アニメーション監督、メカニックデザイナー、
ビジョンクリエイター

テーマ 「いのちを守る」

Dialogue Theater

いのちのあかし

人はそれぞれの違いから、「分断」をうむ。しかし、人は心を持ち、「対話」をすることができる生き物である。お互いを対話によって認めあい、自分が変わることによって未来の世界も変わる。森をモチーフとしたシアターで、心の対話を実施する。



© Naomi Kawase / SUO, All Rights Reserved.



© Naomi Kawase, All Rights Reserved.



河瀬 直美
映画作家

未来社会ショーケース

万博会場を未来社会のショーケースに見立て、先進的な技術やシステムを取り入れ未来社会の一端を実現することを目指します。



Future-Life 未来の都市

未来の都市は「幸せの都市」へ、多彩なイノベーションで実現する「幸せの都市」を壮大なスケールで仮想体験できるパビリオンです。



EXPO アリーナ「Matsuri」

大型ライブイベント、映像上映、祭り等の屋外催事の実施。

収容人数：最大16,000人規模
屋根付きステージ、大型映像装置

Green サステナドーム

SDGs・気候変動・資源循環などについて、展示、体験・教育プログラムや会場内ツアーを実施します。

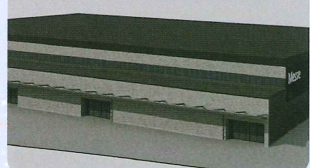

EXPO メッセ「WASSE」

世界規模の課題の解決に向けた対話プログラムやビジネス交流の他、展示会、見本市の拠点。

建築面積：約4,900㎡
収容人数：約3,000人



静けさの森

「静けさの森」は会場の喧騒の中であって、ひととき静かで落ち着ける場所です。



©SkyDrive

Smart Mobility 空飛ぶクルマ

「モビリティエクスペリエンス」に会場内ポートを整備し、会場外ポートとの、空飛ぶクルマの2地点間運航の実現を目指しています。



Future-Life

フューチャーライフガイレッジ
(フューチャーライフエクスペリエンス&「TEAM EXPOパビリオン」)

未来の暮らし・未来への行動を体験し、未来社会はどんな姿かをみんなで考え、共創(co-create)を実現する場です。

ポップアップステージ
西

ポップアップステージ
北

ポップアップステージ
東内

ポップアップステージ
東外

国内/民間パビリオン等

海外パビリオン

シグネチャー
パビリオン

ウォータープラザ

ポップアップステージ
南

ギャラリー EAST
アニメ、ファッション等の展示会を
会期中入替制で実施。
展示面積：約300㎡

EXPO ナショナルデーホール
「レイガーデン」
ナショナルデー・スペシャルデー式典、その
他の劇場催事の実施。
座席数：約500席

EXPO ホール「シャインハット」
音楽、演劇、芸能、未来型エンターテインメント
等の劇場催事の実施。
収容人数：約1,900席
センターステージ型ホール、大型映像装置



大屋根リング

完成時には全長約2km、建築面積(水平投影面積)約60,000㎡、高さ12m(外側は20m)、内径約615mの世界最大級の木造建築物となります。
リングの屋上からは会場全体をさまざまな場所から見渡すことができ、さらにリングの外に目を向ければ、瀬戸内海の豊かな自然や夕陽を浴びた光景など、海と空に囲まれた万博会場の魅力を楽しむことができます。



東ゲート
大阪メトロ 中央線
夢洲駅





国内パビリオン



提供: 経済産業省

日本館

「いのち、いのちの、あいだに」をテーマに、来場者自らが、他のいのちのつながりや循環の中で生かされている存在であり、地球といういのちの東の一部であることに気づく機会を提供する。



ウーマンズパビリオン in collaboration with Cartier

「When women thrive, humanity thrives ~ともに生き、ともに輝く未来へ~」をコンセプトに、女性たちの体験や視点を通じ、すべての人々が真に平等に生き尊敬し合い共に歩みながら、能力を発揮できる世界をつくるきっかけを生み出すことを目指す。



大阪ヘルスケアパビリオン

「REBORN」をテーマに、「いのち」や「健康」の観点から、子どもから大人までが楽しみながら、ミライの大阪の可能性を感じることができる展示体験を提供する。



関西パビリオン

「いのち輝く関西悠久の歴史と現在」をテーマに、滋賀、京都、兵庫、奈良、和歌山、鳥取、徳島、福井、三重の9府県による独自展示エリアを設け、関西各地の歴史や文化、観光などの多彩な魅力を発信する。



民間パビリオン



提供: 日本電信電話株式会社

NTT Pavilion "Natural"

次世代インフラ「IOWN」により、物理的な距離や心理的な力を超えて、遠くの人やものと空間や感覚を共有できる、未来のコミュニケーションの形をお見せする。



提供: 電気事業連合会

電力館 可能性のタマゴたち

ワクワクする体験を通じエネルギーに関するたくさんの「可能性のタマゴ」を体験いただくことで、「エネルギーの可能性で未来を切り開く」というメッセージを伝えます。



提供: 住友 EXPO2025 推進委員会

住友館

私たちが直面する社会や環境問題への関心を持ち続けてもらうため、森の中でさまざまな「いのちの物語」に出会うインタラクティブな体験や、植林体験を実施する。



提供: パナソニックホールディングス株式会社

パナソニックグループパビリオン「ノノの国」

ここ「ノノの国」では、子供たち一人ひとりが、心の持ちようが変わるような体験を通じて「自分を信じる子カラと一歩を踏み出す勇気」が持てるきっかけを提供する。



提供: 三菱大阪・関西万博総合委員会

三菱未来館

三菱未来館は地上に浮かぶマザーシップのような建物です。地下空間からパビリオンを巡り、未知なる深海から遙かなる宇宙へ、いのちを巡る壮大な旅へとご案内します。

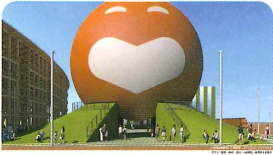

提供: 吉本興業

よしもと warai myraii 館

「warai」が世界語となることを夢見て、笑いの新しい可能性を拡げて、言葉や文化を超えて、世界の子どもたちが笑顔でつながることができるチカラを示す。

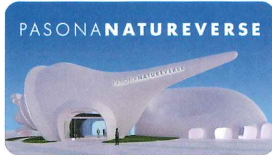

提供: 株式会社パソナグループ

PASONA NATUREVERSE

「からだ・こころ・きずな」をテーマにさまざまな展示を行い、いのちの歴史を学び、人類の叡智や未来社会のデザインに触れ、「いのち」への感謝を伝える。

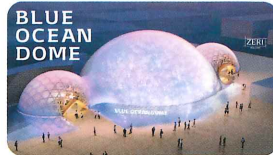

提供: 特定非営利活動法人ゼリ・ジャパン

BLUE OCEAN DOME (ブルーオーシャン・ドーム)

テーマは「海の蘇生」。劇的な映像体験で、地球や海洋に対する行動変容を引き起こすとともに、「海の持続的活用」を啓発し「大阪ブルー・オーシャン・ビジョン」実現に取り組みます。



提供: 株式会社バンダイナムコホールディングス

GUNDAM NEXT FUTURE PAVILION

「ガンダム」の持つ壮大な世界観には、まだ実現できていない新しい技術や可能性が詰まっている。「ガンダム」を通して新たなテクノロジーや、宇宙について興味を持つきっかけを提供する。



提供: 玉山デジタルテック株式会社

TECH WORLD

「世界をつなぎ、より良い未来の暮らしへ」をコンセプトに、デジタル技術を用いて、自然との共存、人とのつながり、輝くいのちという未来社会ビジョンを実現する。



提供: 一般社団法人日本ガス協会

ガスパビリオン おぼけワンダーランド

「化ける、未来!」をコンセプトとし、カーボンニュートラル社会の実現に向けた未来の技術などを伝えます。「おぼけ」たちと一緒に、未来に向けて「化ける」ドキドキ・ワクワクな体験をお楽しみ下さい!



提供: 飯田グループホールディングス株式会社

飯田グループ×大阪公立大学共同出展館

全ての「いのち」あるものが幸せに暮らせるようにという希望を、西陣織を纏ったメビウスの形で表現。伝統と進化の融合によって実現する未来社会を体感できる。



提供: 一般社団法人 大阪外食産業協会

ORA 外食パビリオン「宴~ UTAGE ~」

世界に「宴~ UTAGE ~」として定着させていくとともに、おもてなし、食体験、新境地、賑わい、外食産業の発展を「宴~ UTAGE ~」の中で目指す。



未来社会ショーケース



提供: 日本電信電話株式会社

Digital

来場者向け
パーソナルエージェント

誰もがストレスなく会場内を周遊するための会場案内アプリを提供し、効率的で快適な万博体験をサポートします。



自動翻訳
システム

純国産の翻訳エンジンを搭載した各種ツールを提供し、「言葉の壁」のない未来のコミュニケーション環境を実現します。



提供: NTT

Virtual

バーチャル万博
~バーチャル会場~

オンライン空間上に3DCGで夢洲会場を再現し、アバターでバーチャル会場を散策。リアルの夢洲会場では、ARコンテンツも楽しむことができます。



提供: RITE、大阪ガス

Green

カーボンリサイクルファクトリー

大気から直接CO2を回収する技術(DAC)や、CO2とH2からe-メタンを合成するメタネーション等、カーボンニュートラル社会の実現に貢献する技術について実証設備をご覧いただけます。



提供: 関西電力・Osaka Metro

Smart Mobility

EVバス

走りながら自動給電するバス。そのEVバスに実際に乗ることができ、万博会場内のルート走行をお楽しみいただけます。



提供: 岩谷産業株式会社

水素船

海を通じて万博会場に航路でお越しになる来場者に、よりスマートで、よりクリーンな移動手段を提供します。

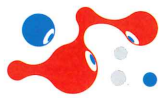

大阪・関西万博公式主催イベント

One World, One Planet.

仮称

世界がもしも
ひとつの国(星)だったなら

会期中の日没後、毎日実施予定



会場全体の音響や映像装置、さらには来場者の持つデバイスなどが、まるでひとつの大きな生き物の細胞のように連動し光り出す、世界中の想いを繋ぐ願いのモーメント。

THE HUMAN ORCHESTRA

仮称

それは、ひとりひとりの個性が奏でる
未来のオーケストラ

EXPOホールにて、開幕日より8日程度実施予定



多様な個性を持つ一人ひとりが、自分の個性あふれるオリジナリティのある音を奏で、その違いを認め合い、共鳴させることで、ひとつの美しい未来のオーケストラとなる。

※現時点の主な企画(案)として、上記2件を企画中。詳細は別途発表予定です。※企画内容は変更の可能性があります。

「水」と「空気」のスペクタクルショー「アオと夜の虹のパレード」

大屋根リング内、南側の水面「ウォータープラザ」で行われる、
水、空気、光、炎、映像、そして音楽が織りなす水上ショー。

水上に、幅約200メートル、奥行約60メートル、ショーエリア面積約8,800㎡の巨大な舞台空間が誕生。

ウォータープラザにて、会期中の日没後、毎日実施予定

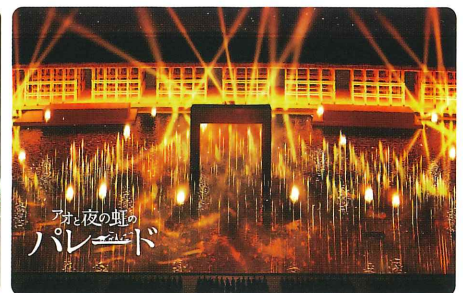

(協賛・画像提供: サントリーホールディングス株式会社、ダイキン工業株式会社)

ナショナルデー/スペシャルデーなどのイベント



公式参加者の参加を称える日で、公式参加者の文化に対する理解を深め、国際親善の増進に寄与することを目的にナショナルデー(国・地域)、スペシャルデー(国際機関)が開催されます。当日は、公式参加者が国内外の賓客を招いて行う式典と文化イベントが行われます。

ドキドキ・ワクワクする楽しさや、
学び、気づきを感じる
多種多様なイベントが毎日行われます。



- 海外の多様な文化に触れ交流ができるイベント
- 万博のテーマである「いのち輝く未来社会のデザイン」を体験できるイベント
- 未来を担う子どもたちや若者が主体となったイベント
- 日本の伝統文化・近代文化等の発信イベント
- 日本の地域の魅力を発信するイベント
- 科学技術や新たなデジタルテクノロジーを体験できるイベント

など

前売限定チケットがおトク!

来場希望日の6か月前から先着

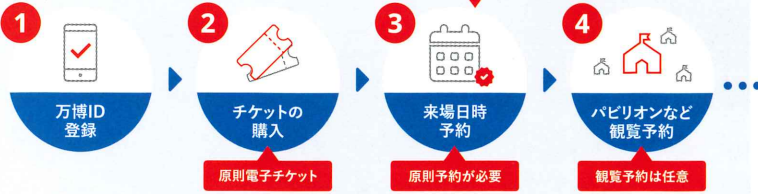

パビリオン・イベント来場枠の抽選申込/空枠申込

各抽選では第5希望まで申込可 ※当選は各回最大1枠

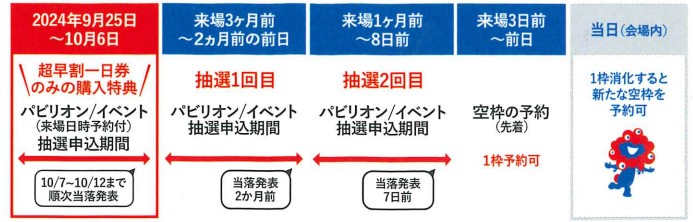

当日登録

当日(会場内)

1枠消化すると新たな空枠を予約可

前売期からの販売

チケット概要	大人 (満18歳以上)	中人 (満12-17歳)	小人 (満4-11歳)
開幕券 2025年4月13日から 2025年4月26日まで1回入場可	4,000円	2,200円	1,000円
前期券 2025年4月13日から 2025年7月18日まで1回入場可	5,000円	3,000円	1,200円
超早割一日券 会期中いつでも1回入場可 【販売期間】 2023年11月30日～2024年10月6日	6,000円	3,500円	1,500円
早割一日券 会期中いつでも1回入場可 【販売期間】 2024年10月7日～2025年4月12日	6,700円	3,700円	1,700円
夏パス (8月31日まで販売) 2025年7月19日から 2025年8月31日まで 11時以降何度でも入場可	12,000円	7,000円	3,000円
通期パス (10月3日まで販売) 2025年4月13日から 2025年10月3日まで 11時以降何度でも入場可	30,000円	17,000円	7,000円
特別割引券 (会期終了まで販売) 障がい者手帳等をお持ちの方 及び同伴者1名が購入可能 会期中いつでも1回入場可	3,700円	2,000円	1,000円

会期中の販売

チケット概要	大人 (満18歳以上)	中人 (満12-17歳)	小人 (満4-11歳)
一日券 会期中いつでも 1回入場可	7,500円	4,200円	1,800円
平日券 土日祝を除く 平日11時以降1回入場可	6,000円	3,500円	1,500円
夜間券 会期中いつでも 17時以降1回入場可	3,700円	2,000円	1,000円

※価格は税込です。※年齢は2025年4月1日時点の満年齢です。3歳以下の方は無料となります。※入場チケットは、原則電子チケットとなります。スマートフォンやパソコンから購入できます。また、旅行代理店や各種プレイガイドなどからも購入できます。※来場にあたっては原則来場日時予約が必要となります。※団体割引券もあります。※チケットの詳細については協会公式WEBサイトをご確認ください。

チケット購入はこちらから

万博チケット



アクセス方法

原則として電車・バスなどの公共交通機関をご利用ください。

やむを得ず自家用車を利用される場合、万博会場(夢洲)に駐車場はありませんので、会場周辺の万博パークアンドライド(P&R)駐車場をご利用ください。

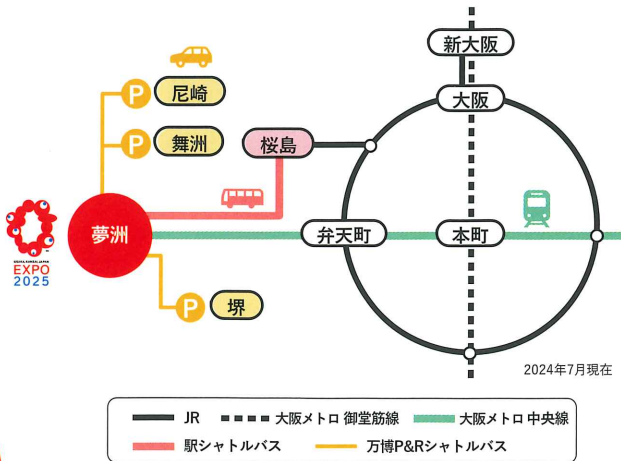

電車でのアクセス



バスでのアクセス

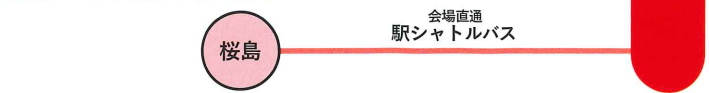

※その他各駅から、予約制の駅シャトルバスをご利用いただけます。
出発駅: 新大阪/大阪/なんば/天王寺/中之島/上本町/堺/堺東/尼崎

自家用車でのアクセス「万博P&R駐車場」のご案内

P 尼崎 P 舞洲 P 堺

※「万博P&R駐車場」から駐車場利用者に限り「P&Rシャトルバス」がご利用いただけます。
※「万博P&R駐車場」は事前予約制です。

2025大阪・関西万博公式Webサイト

2025 万博



大阪・関西万博
オフィシャルテーマソング

コブクロ「この地球の続きを」
MUSIC VIDEO ~story ver~



2025大阪・関西万博公式SNS

EXPO 2025 OFFICIAL STORE

2025大阪・関西万博公式ライセンス商品販売中!

オフィシャル
オンラインストアはこちら

オフィシャル
ストアはこちら



万作の至芸で魅せる桜景色

見物左衛門

花見

狂言三代

祝祭 大狂言会

2025

MANSAIボロ

「三番叟」を軸とした珠玉の独舞



萬斎・裕基 親子共演による新作狂言

法螺侍



©志賀智

解説

野村 萬斎

見物左衛門 花見

野村 万作

法螺侍

原作/W.シエイクスピア
ウインザーの陽気な女房たちより
作/高橋康也
演出/野村万作

野村 萬斎
野村 裕基
野村 修一
野村 憲一

萬斎 裕基
修一 憲一
博治 連

作曲/ラヴェル
振付/野村萬斎

野村 萬斎



野村 裕基



野村 萬斎



野村 万作

2025年4月26日(土) 15:00開演 (14:00開場)

【会場】 フェスティバルホール 〒530-0005 大阪市北区中之島2-3-18
京阪中之島線「渡辺橋」駅・地下鉄四つ橋線「肥後橋」駅より直結

【料金】 S席9,000円 A席7,000円 B席5,000円 SS席11,000円 BOX席13,000円 バルコニーBOX (2席セット)18,000円

※やむを得ない事情により出演者・演目は変更になる場合がございます。公演中止の場合を除き、チケットの変更・払戻はできません。予めご了承ください。
※未就学児入場不可 ※バルコニーBOX席はフェスティバルホール チケットセンター(電話・窓口)のみの販売。

ご予約
お問い合わせ

フェスティバルホール チケットセンター
06-6231-2221 (10:00~18:00)
※窓口での取扱は1月26日(日)より(ただし残席がある場合のみ)

インターネットでのご予約はこちら

フェスティバルホール

検索



【チケット発売所】

- チケットぴあ <https://t.pia.jp/> (Pコード 530-898)
- ローソンチケット <https://l-tike.com/> (Lコード 54944)
- e+(イープラス) <https://eplus.jp/>
- CNプレイガイド 0570-08-9999 (オペレーター対応) <https://cnplayguide.com/>
- セブンチケット <https://7ticket.jp/sc/21nh>

主催:フェスティバルホール/関西テレビ放送 企画制作:万作の会/フェスティバルホール 運営協力:ダンスウエスト

フェスティバルホール 「友の会」優先予約 2024	一般発売 2025
12/21(土) 10:00~	1/25(土) 10:00~

祝祭大狂言会 番組

解説 野村 萬齋

見物左衛門

花見

野村 万作

—— 休憩 ——

後見 岡 聡史

©細野晋司

原作 / W.シエイクスピア 「ウィンザーの陽気な女房たち」
作 / 高橋 康也
演出 / 野村 万作

より

法螺侍

洞田助右衛門 野村 萬齋

太郎冠者
次郎冠者

お松
お竹
焼兵衛

笛
太鼓

野村 裕基
中村 修一
高野 和憲
内藤 連
深田 博治

後見 月崎 晴夫
飯田 豪

—— 休憩 ——

作曲 / ラヴェル
振付 / 野村 萬齋

MANSAIボレロ

野村 萬齋

あらすじ

見物左衛門 花見

けんぶつざえもん はなみ

季節は桜の花盛り。見物左衛門という男が友人を誘い、京都・清水の地主神社へ花見に行こうとするが、友人は既に出かけたというので二人で出かける。途中、酒宴に紛れ込んだり、謡や舞を楽しみながら、清水・太秦・嵐山と見て廻り…。一曲を通してシテが一人で演じる珍しい狂言です。シテの台詞と演技のみで、満開の桜やそれを楽しむ人々、空間を描きます。狂言の素手の芸の真骨頂をお楽しみください。

法螺侍

ほうらざむらい

酒好き女好きで強がりばかりの洞田助右衛門は、身のだしなさがもとで將軍家を追放され、毎日飲み暮らしていたが、ついに酒も酒をかうお金も底をついてしまふ。そこで女を騙して貢がせようと、家来の太郎冠者と次郎冠者に命じて二人の女に同一の恋文を届けさせる。主人の日頃からの勝手な振舞いに嫌気がさしていた太郎冠者と次郎冠者は、助右衛門を懲らしめるべく計画を練り始める。

シエイクスピアの「ウィンザーの陽気な女房たち」を原作とし、高橋康也によつて翻案、1991年に初演された本作品は国内外での再演を重ね、2021年「狂言劇場その九」（世田谷パブリックシアター）での再演から配役も新たに上演しています。

MANSAIボレロ

このボレロは、野村萬齋が2011年12月、世田谷パブリックシアター「狂言劇場その七」で、独舞の形に振付け初演したものです。「ボレロ」は狂言の「三番叟」という舞踊曲に似て、同じリズムを繰り返しながら螺旋状に上りつめていきます。振付には、不動の静（死）から始まり、復活、再生が描かれています。そしてそれは、夜明けから始まる一日や一年（四季）、一生をも15分間に凝縮し表しています。

2013年4月にフェスティバルホールでも上演しましたが、今回はさらにグレードアップした形での上演になります。

※出演者が一部変更となる場合がございますのでご了承ください

福吉兆

吉兆創業者・湯木貞一は早くから“世界の名物 日本料理”をモットーに、茶の湯の精神“一期一会”の出会いを大切にしてきました。

その精神を引き継ぎながら、どなたにもより気軽に懐石料理を楽しんでいただけるよう、全席椅子・テーブル席をご用意しています。



日本料理 「福吉兆」お食事付チケット

数量限定販売!

詳細はHPをご確認ください

ご予約・お問い合わせは
フェスティバルホールまで!

06-6231-2221

(10~18時)

世界は変わっても、家族の絆は変わらない。

ミュージカル

屋根の上のヴァイオリン弾き

台本: ジョセフ・スタイン / 音楽: ジェリー・ボック / 作詞: シェルドン・ハーニック
オリジナルプロダクション演出・振付: ジェローム・ロビンズ
日本版演出: 寺崎秀臣 / 日本版振付: 真島茂樹

Toho Co., Ltd.
presents

FIDDLER ON THE ROOF

Base on Sholem Aleichem Stories
by Special Permission of Arnold Perl

Book by **Joseph Stein**

Music by **Jerry Bock**

Lyrics by **Sheldon Harnick**

Produced on the New York Stage by **Harold Prince**

Original New York Stage Production

Directed and Choreographed by

Jerome Robbins

Original choreography reproduced by

Shigeki Majima

Mr. Robbins' Original Direction

reproduced by

Hideomi Terasaki

FIDDLER ON THE ROOF

is presented through special arrangement with Music Theatre International (MTI), New York, NY, USA.

All authorized performance materials are also supplied by MTI. www.mtishows.com

市村正親
テウイエ

鳳蘭
ゴールデ

親から子へ、子から孫へと
受け継がれる愛と絆の物語

今井清隆
ラザール

内藤大希
ハイツック

神田恭兵
フョートルカ

上口耕平
モテル

美弥るりか
ツライテル

唯月ふうか
ホーテル

大森未来衣
チャウア



2025年4月24日(木)~27日(日) 一般発売日 2025年2月2日(日)

UMEGEI 20⁺th ANNIVERSARY

梅田芸術劇場
メインホール

製作: TOHO 主催・お問合せ: 梅田芸術劇場 06-6377-3800 (受付時間10:00~18:00)

真島茂樹さんは、2024年5月22日に急逝されました。ここに謹んでご冥福をお祈りいたします。

STORY

1905年——帝政ロシアの時代、アナテフカという寒村で酪農業を営むお人好しで働き者のデヴィエ(市村正親)は、信心深く、楽道家で、25年連れ添っている妻のゴールデ(鳳蘭)には頭が上がらないが、5人の娘たちを可愛がり、貧しいながらも幸せな日々を送っていた。

長女のツァイテル(美弥りか)、次女のホーデル(唯月ふうか)、三女のチャヴァ(大森未来衣)ら年頃の娘たちの今の最大の関心事は、自分たちの結婚について。今日も村に住む世話焼きのイエンテが、ツァイテルに縁談を持ってきている。娘たちは気もそぞろ。娘たちにとっても、姉さんが早く結婚を決めてくれないと、自分たちに順番が回ってこないからだ。だが一方、ユダヤの厳格な戒律と“しきたり”に倣い、両親の祝福が無ければ結婚は許されない。

そんなある日、金持ちで肉屋のラザール(今井清隆)からツァイテルを後妻に迎えたいと申し出を受けたデヴィエは、酔った勢いでついつい結婚に同意してしまう。長女の結婚相手が見つかったことで妻のゴールデも大いに喜んだが、当のツァイテル本人には仕立屋のモートル(上口耕平)という相思相愛の存在があった。ツァイテルとモートルの熱意に心を動かされたデヴィエは、ついに若い二人の結婚に同意する。が、結婚の許しを同時に二つも出してしまったデヴィエ、ゴールデやラザールに何と切り出せば良いのやら…。さらには、次女ホーデルは革命を志す学生のパーチック(内藤大希)を追ってシベリアへ旅立ち、三女のチャヴァはロシア学生のアートカ(神田恭兵)と結婚したいと言い出し駆け落ち同然で家を飛び出す始末。そしてデヴィエ一家にも、革命の足音と共に、故郷を追われる日が刻々と迫っていたのだ——。

アブラム:石鍋多加史/イエンテ:荒井洸子/巡査部長:廣田高志/フルマセーラ:園山晴子/モールチャ:祖父江進/司祭:山本真裕
メンデル:かとりしんいち/楽士:品川政治/ヴァイオリン弾き:日比野啓一/ナフム:谷本充弘/ツァイテル婆さん:加藤 楓
大森輝順/佐々木誠/附田政信/鈴木結加里/下道純一/真記子/橋原じゅんや/真田慶子/飯田一徳/竹内晶美
飯塚杏実/大山五十和/井坂泉月/西口晴乃亮/清水 錬/吉井乃歌/宮島里奈/東 菊乃
台本:ジョセフ・スタイン/音楽:ジェリー・ボック/作詞:シェルドン・ハーニック/オリジナルプロダクション演出・振付:ジェローム・ロビンス
翻訳:倉橋 健/訳詞:滝弘太郎/若谷和子/日本版振付:真島茂樹/日本版演出:寺崎秀臣
装置:田中直樹/照明:塚本 悟/音響:本間俊哉/衣裳:大戸美貴/音楽監督:八幡 茂/音楽監督・指揮:塩田明弘/指揮:田尻真高/振付補:日比野啓一
歌唱指導:ちあきしん・板垣辰治/稽古ピアノ:宇賀村直佳/若林優美/オーケストラ:東宝ミュージック、ダット・ミュージック/振付助手:下道純一/演出助手:時枝正俊
舞台監督:荒 智司・伊藤謙二/制作助手:新子里奈/制作:村上奈実/プロデューサー:齋藤安彦・塚田淳一・龍 貴大/製作:東宝

2025年4月24日(木)~27日(日)

梅田芸術劇場 メインホール

4月	24 木	25 金	26 土	27 日
13:00		◎	●	●
18:00	●		★	

料金
(全席指定・税込)

【平日】S席 15,000円 A席 10,000円 B席 5,500円
【土日】S席 16,000円 A席 11,000円 B席 6,000円

※未就学児のご入場はご遠慮いただいております。

【公演に関するお問い合わせ】梅田芸術劇場 06-6377-3800 (受付時間10:00~18:00)

【公演の詳細は公演HPへ】 梅芸 屋根の上 検索

チケット一般発売 2025年2月2日(日) 10:00~

◎アフタートーク

登壇者:美弥りか、上口耕平、神田恭兵
※登壇者は変更となる可能性があります。予めご了承ください。

★バックステージ・トークイベント

解説者:神田恭兵
対象者:4月26日(土)18:00公演ご来場者様
※詳細が決まりましたら改めてHPで詳細を発表いたします

インターネットでのご購入

梅田芸術劇場ネット会員

まずはご登録を! ※登録は有料となります

梅芸 ネット会員 検索

<https://umeda.pia.jp/>

梅田芸術劇場オンラインチケット

梅芸 オンライン 検索

<https://ko-ume.pia.jp/>



お取り扱いプレイガイド

チケットぴあ、ローソンチケット、e+ (イープラス)

※店頭(コンビニエンスストア)での販売はございません。

窓口販売

梅田芸術劇場チケットカウンター(10:00~18:00)

※一般発売日の翌日より残席がある場合にお取り扱いいたします

グループ観劇(15名様以上) 梅田芸術劇場

06-6377-3821 (平日10:00~18:00)
※一般発売に先立ちご予約を承ります。

※やむを得ない事情により、出演者並びにスケジュールが変更になる可能性があります。予めご了承ください。 ※公演中止の場合を除き、払い戻し・他公演へのお振替はいたしかねます。ご了承の上、お申込みください。 ※車いすスペースをご利用のお客様は、スペースに限りがございますので、チケットご購入後お早めにご連絡ください。 ※その他、最新の情報については梅田芸術劇場ホームページをご確認ください。

第10回文化鑑賞（観劇・博覧会）参加申込書

令和 7年 月 日

（一財）奈良県教職員互助組合理事長 様

下記のとおり取りまとめのうえ申し込みます。

所属所名 所属コード	氏名 職員番号	チケット申込枚数 ※1人につき1公演4枚まで申込可					
		公演番号	1	2	3	4	5
		公演番号	1	2	3	4	5
		枚数	枚	枚	大人.....枚 中人.....枚 小人.....枚	枚	枚
		公演番号	1	2	3	4	5
		枚数	枚	枚	大人.....枚 中人.....枚 小人.....枚	枚	枚
		公演番号	1	2	3	4	5
		枚数	枚	枚	大人.....枚 中人.....枚 小人.....枚	枚	枚
		公演番号	1	2	3	4	5
		枚数	枚	枚	大人.....枚 中人.....枚 小人.....枚	枚	枚
		公演番号	1	2	3	4	5
		枚数	枚	枚	大人.....枚 中人.....枚 小人.....枚	枚	枚
		公演番号	1	2	3	4	5
		枚数	枚	枚	大人.....枚 中人.....枚 小人.....枚	枚	枚

- 令和7年4月5日（土）宝塚歌劇団 雪組公演「ROBIN THE HERO」「オーヴァチュア!」（宝塚大劇場）
- 令和7年4月5日（土）劇団四季「ウィキッド」（大阪四季劇場）
- 令和7年4月13日（日）～10月13日（月・祝）2025年日本国際博覧会 大阪・関西万博（大阪 夢洲）
- 令和7年4月26日（土）祝祭大狂言会 2025（フェスティバルホール）
- 令和7年4月27日（日）ミュージカル「屋根の上のヴァイオリン弾き」（梅田芸術劇場）

【申込締切日】 令和7年2月6日（木）必着

※ 公式アプリからのお申し込みが便利です!!（AppStore または GooglePlay からアプリをインストールしてください。）

※ 決定後のキャンセルはできませんので、お間違えのないようお申し込みください。

※ 職員番号記入漏れ、制限枚数オーバーなどの申し込み不備は無効とさせていただきますのでご注意ください。

※ 正職員以外の方はシステム上給与控除ができませんので、払込書による納入をお願いいたします。

※ お申し込み状況によっては複数名でお申し込みいただいても、お席が離れてしまう場合がございますので予めご了承ください。



所属所長 様

(一財) 奈良県教職員互助組合 事務局長
(公印省略)

「オレンジツアー」参加者の再募集について (通知)

このことについて、下記のとおり実施しますので組合員の皆様にお知らせください。

記

- 1 旅行の内容 別紙案内のとおり
- 2 申込方法 ① 互助組合公式スマホアプリ「NARAごじょ」
(AppStoreまたはGooglePlayからアプリをインストールしてください。)
② チラシ内申込書
※ ②の参加申込書でもお申し込みいただけますが、①のアプリからの
お申し込みが便利です。
- 3 申込先 (一財) 奈良県教職員互助組合 事業企画係：阪口・土橋
〒630-8133 奈良県奈良市大安寺1-23-2
TEL 0742-81-9119
- 4 申込締切日 別紙チラシを参照ください。
- 5 申込結果 各所属所・本人宛てに送付いたします。
- 6 その他 ①申込者には、参加者報告書を改めてご提出いただきます。(申込後送付)
②現在5名空きがあり、お申し込みは先着順とさせていただきます。

青の都 世界遺産 サマルカンドへ行く

コース番号 X702T
ホームページ 24時間受付 阪急交通社 検索

関空から添乗員同行
6日間

3つの世界遺産をめぐる ウズベキスタン

おすすめポイント!

- 01 添乗員 & 現地日本語ガイドのWサポート
(1日目関西空港から6日目関西空港まで)
皆様のお越しを心よりお待ちしております
- 02 説明の聞きやすいトラバレイヤホン付き
- 03 3都市とも豪華スーパークラス以上のホテルへ!
- 04 2~5日目1日1本 ミネラルウォーター付き!

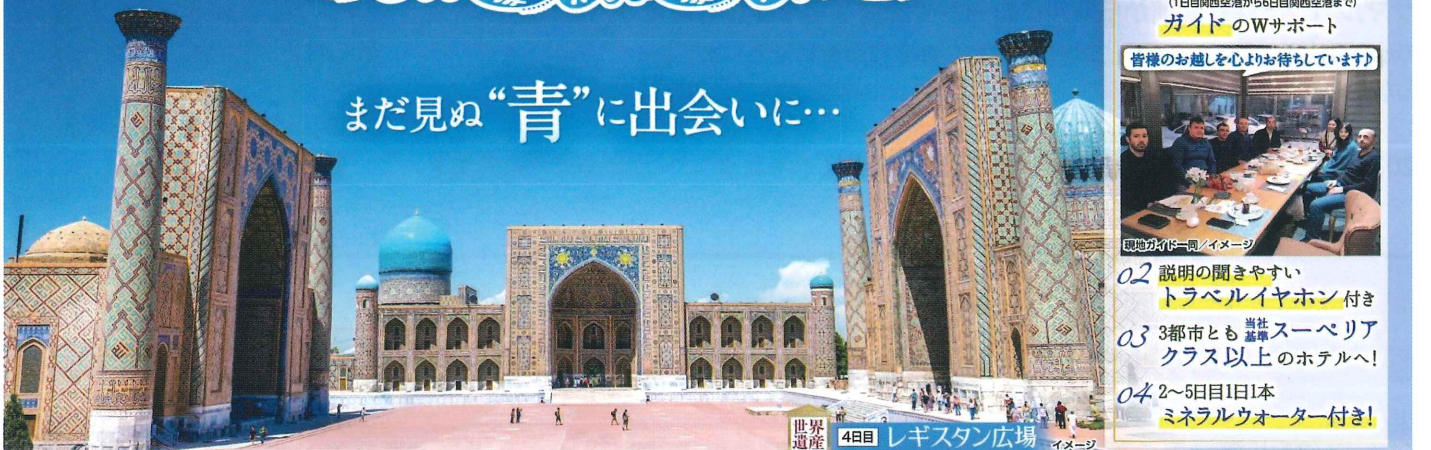

まだ見ぬ“青”に出会いに...

観光 美しき中央アジアの世界遺産を含む充実観光へ!

2日目 イメージ
フハラ/アルク城

町そのものが博物館と呼ばれる歴史都市。外敵に襲われては修復を繰り返してきました。

4日目 サマルカンド

ティムール朝のもとで「青の都」と呼ばれ頂点を極めたサマルカンド。その政治・経済・文化の中心であったレギスタン広場は、シルクロード主要路の交差点として活気にあふれていました。

現地の様子を動画でご覧いただけます!

動画はコチラの二次元コードより

オレンジツアー特典 関空から添乗員同行 & 現地日本語ガイド同行
【奈良県教職員互助組合】様専用車をご用意!

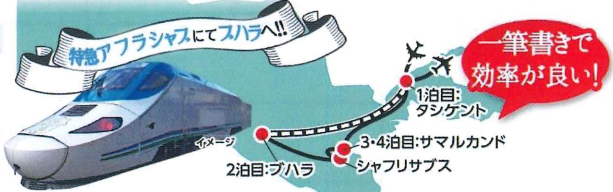

■出発日と旅行代金(大人お一人様、X702T/エコノミークラス/2名様一室ご利用の場合)
※燃油サーチャージ49,800円(2024年9月12日現在) 今後、原油価格の変動により金額が変更される場合がございます。関西空港施設使用料、旅客保安サービス料、海外空港諸税、国際観光旅客税、航空保険特別料金、ウズベキスタン宿泊税(注)が別途必要です。

出発日(2025年)	旅行代金
3月31	339,800円

※お一人様部屋追加料金/40,000円(お一人様参加の場合は必要です)

日	スケジュール
1	10:50/関西空港から空路、ソウル乗継ぎにてタシケントへ。 20:05/タシケント着後、専用車にてホテルへ。【タシケント泊】 午前: 高速鉄道アフラジャス(2等エコノミー)にてブハラへ(約4時間)。 タシケント→ブハラへは異国情緒に触れる列車の旅をお楽しみ。 その後、ブハラ観光へ。世界遺産① ブハラ歴史地区観光 (○イスマイール・サマニ廟、○アルク城、○カラーン・モスク、○カラーン・ミナレット、○ミル・アラブ・メドレセ、丸屋根で覆った○パザール「タキ」を散策、○ウルグベク・メドレセ、○ラビハウス)。途中、ほっと一息「チャイハネ(茶店)でのチャイタイムもお楽しみ!」(現地事情により、他の都市でご案内する場合がございます) 夜の 旧市街散策 【ブハラ泊】
2	午前: 専用車にて世界遺産の街 シャプリサブス へ。 午後: 着後、世界遺産② シャプリサブス歴史地区観光 (○アクサライ宮殿、○ドルサオダット建築群、○トルティロヴァット建築群)。その後、サマルカンドへ。【サマルカンド泊】
3	世界遺産③ サマルカンド市内観光 (○シャハー・ズインダ廟群、○ピビハニム・モスク、○パザール、○レギスタン広場、○グリミエール廟)。【サマルカンド泊】
4	午前: 首都タシケントへ。午後: タシケント市内観光 (○ティムール広場、○日本人墓地、○ナヴォイ劇場、お土産にも便利★地元スーパーでのお買い物へもご案内)。夕食後、空港へ。 22:05/タシケントから空路、ソウル乗継ぎにて帰国の途へ。(乗継ぎ時間約6時間) 【機中泊】
5	
6	15:50/関西空港着後、解散。

5日目 タシケント/ナヴォイ劇場

日本人捕虜たちが建てた美しいレンガ造りの建物。

3日目 シャプリサブス/アクサライ宮殿

ティムールが建設に21年以上の歳月を費やした最大の建築物です。

写真映えポイント!

食事 現地の味を知る! 中央アジアの民族料理を含む計12回の現地全食事付き

(朝4・昼4・夕4(機内食除く。朝食はコンチネンタルスタイル))

4日目 昼食

料理一例/イメージ
スロブ(肉や米の炊き込み)

2日目 昼食

料理一例/イメージ
シャシリク(肉串焼き)

2日目 昼食

料理一例/イメージ
ラガマン(中央アジア風うどん)

※上記スケジュールは航空便・バス等交通機関の都合・天候・現地事情により、旅程・見学箇所・訪問順序・食事内容等が変更となる場合がございます。 ※航空便発着時刻は2024年9月12日現在のスケジュールであり、変更となる場合がございます。あらかじめご了承ください。 ※入場観光、○下車観光(施設等へは入場しません)、△=ジョギングです。 ■最少催行人員/10名 ■添乗員/同行いたします(1日目関西空港から6日目関西空港まで) ■食事回数/朝4・昼4・夕4(機内食除く・朝食はコンチネンタルスタイル) ■利用航空会社/アジアナ航空 ■航空機の利用クラス/X702T/エコノミークラス ■利用予定ホテル/【タシケント】シティパレス(一泊)、【ブハラ】アフラホテル(一泊)、【サマルカンド】グランドサマルカンド(一泊) ■利用ホテルクラス/スーパークラス(タシケントはデラックスクラス)または同等クラス以上(ともに当社基準) ※ホテルはバスタブがなく、シャワールームの場合やダブルシングルルームでお部屋が狭い場合がございます。また、一般的に水まわりがよくない等、設備面で不便をおかけする場合がございます。 ※(注)2023年から導入されました。(1泊泊につき5アメリカドル)

~サマルカンドは2021年に奈良県と友好提携、2022年に奈良市と姉妹都市提携を結びました~
組合員・会員とその同伴者はお一人につきご旅行代金から**1万円**助成いたします!!
募集定員: 15名(最少催行10名) ※増席が可能な限り、決定し催行いたします。

先着順

<p>【旅行企画・実施】</p> <p>株式会社 阪急交通社 観光庁長官登録旅行業第1847号 一般財団法人日本旅行業協会正会員 〒530-8355 大阪市北区梅田2丁目5番25号 ハービスOSAKA</p>	<p>【受託旅行会社】</p> <p>一般財団法人奈良県教職員互助組合 ごじトラヘル 奈良県知事登録旅行業第2-203号 総合旅行業務取扱管理者 金辻彰 〒630-8133 奈良市大安寺1-23-2 担当:事業企画係 TEL:0742-81-9119</p>
--	---

<ウズベキスタン 担当者のおすすめポイント!!>

■ 美しき中央アジアの世界遺産をめぐる

- ・かつてシルクロードの交易都市として栄えた、魅力がいっぱいの「ブハラ」
- ・ウズベキスタンの英雄アムール・ティムールの故郷「シャフリサブス歴史地区」
- ・「サマルカンド・ブルー」と呼ばれる青色のタイルを使った建築物が見られる「サマルカンド」

■ サマルカンドは紀元前からシルクロードの重要な場所として栄えていました。

この地を經由して西洋の文化・文物が奈良時代の奈良の都に伝わりました。

そんな歴史的な縁で**2021年に奈良県と友好提携**・**2022年に奈良市と姉妹都市提携!!**

■ 2018年から観光30日以内であれば、日本人のウズベキスタンへの**観光ビザは免除!!**

ご参加の方に
ウズベキスタングッズをプレゼント!!

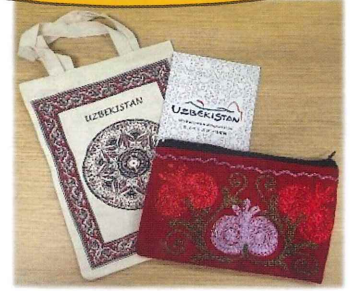

オリジナルウズベキスタンMAP
スザニ（刺繍）のポーチ
ウズベキスタンミニバッグ

3/31出発 青の都サマルカンドへ行く 3つの世界遺産をめぐるウズベキスタン6日間 申込書

参加人数	組員	名	非組員	名	部屋	シングル	室	ツイン	室	
代表者	職員番号			所属所名						
	会員番号									
	氏名					フリガナ				
	ローマ字（パスポートと同じ）									
	生年月日	昭・平	年	月	日（満 歳）	携帯電話				
メールアドレス										
同伴者①	職員番号	・ 非組員			性別	男 ・ 女				
	氏名					フリガナ				
	ローマ字（パスポートと同じ）									
	生年月日	昭・平	年	月	日（満 歳）	携帯電話				
同伴者②	職員番号	・ 非組員			性別	男 ・ 女				
	氏名					フリガナ				
	ローマ字（パスポートと同じ）									
	生年月日	昭・平	年	月	日（満 歳）	携帯電話				
パスポート所持の有無	<本人> 有 ・ 無 <同伴者①> 有 ・ 無 <同伴者②> 有 ・ 無									

※ 決定通知送付時に参加者情報報告書を同封いたしますので、あらためてご提出いただきます。

※ 参加決定後、参加者全員分のパスポートの写しをご提出いただきます。

第40回

教職員展

奈良県内の教職員、
OBたちによる芸術作品展



日本画・洋画・書芸・写真・彫塑・工芸作品など、
作者それぞれの思いが込められた力作を一堂に展示いたします。
皆さまのご来場をお待ちしております。【入場無料】

作品名「Newちゃん」／撮影：Luca Murai

令和7年2月20日[木] ▶ 23日[日]

10:00 ▶ 17:00 (23日は12:00まで)

さざんかホール 奈良県大和高田市本郷町6-36

主催

一般財団法人 奈良県教職員互助組合

奈良市大安寺1丁目23-2 キャリアサクセスヴィレッジ1階 ☎0742-81-3115(平日8:30~17:15)



奈良県教職員互助組合員の皆様へ

提携特典割引

新築建物本体価格
リフォーム見積価格 **3%割引** (税抜)

五感にこだわる
心地の良い暮らし

*写真はイムラの施工事例です。

完成見学会

2/22 【土】 ~ 24 【月・祝】 ■ 場所：橿原市 ■ 時間：10時 ~ 17時

2階建て
36坪

吉野杉を張った勾配天井のリビングダイニングは
南側にコーナーサッシを設け明るく開放的な空間に。
伝統的な要素を取り入れながらも、堅くなりすぎないデザインに仕上げることで、
LDK との調和がとれた本格和室が完成しました。

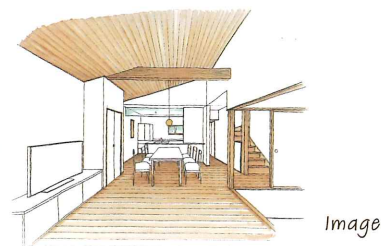

point 1 / 間口の広さを活かした
大屋根の外観

point 2 / こだわりの造作家具

point 3 / 素材と職人の技が光る
本格和室

予約制

提携法人様・団体様専用ページはこちら >>



※見学希望日の2日前17時までにはホームページよりお申し込みください。
それ以降のご予約につきましては、電話にてお問い合わせください。



ご来場の際に
こちらのチラシをご持参いただくと



QUOカード2,000円分 & 吉野杉のお箸プレゼント!

木の家 IMURA

奈良本社：奈良市三条大路三丁目2-7-1
営業時間：10時～17時半／定休日：水曜・木曜

お問い合わせ



ナビダイヤル(通話料がかかります)

0570-035-088

奈良県教職員互助組合員の皆様へ



吉野杉でつくる健康・快適な自然素材の家

五感にこだわる、
ここにしかない
心地よい暮らしを

——— 心地の良い暮らしは「木」からはじまる ———

銘木吉野杉や吉野桧、珪藻土などの自然素材を
ふんだんに使用した木の家を手がける住宅会社です。

健やかな暮らしはもちろん、地震や台風などの災害にも強い安心な暮らしをご提案。
木の香りとやさしいぬくもりをご家族の毎日の暮らしに取り入れてみませんか。

提携特典割引

新築建物本体価格
リフォーム 見積価格 **3%** 割引 税抜



ご来場の際に
こちらのチラシをご持参いただくと



QUOカード2,000円分&吉野杉のお箸プレゼント!

資料請求・展示場見学のご予約はこちらから

提携法人様・団体様
専用ページはこちら



登美ヶ丘展示場

(ABCハウジング奈良・登美ヶ丘住宅公園)

奈良市中登美ヶ丘五丁目14-1
営業時間：10時～17時半
定休日：水曜

TEL.0742-44-5515



木の家 IMURA

奈良本社：奈良市三条大路三丁目 2-7-1
営業時間：10時～17時半 / 定休日：水曜・木曜



0570-035-088



— 橿原の地に新たなローレル —

橿原神宮前 NEXT プロジェクト 新登場



《始発駅》近鉄南大阪線・橿原線・吉野線

「橿原神宮前」
フラット 駅徒歩 **3分** | 全邸 **76m²以上**



外観完成予想図

橿原市 **初**^{※1} ZEH-M Oriented × 低炭素建築物 | 総戸数80邸

資料請求受付開始

お問い合わせは

0120-507-057

営業時間／午前10時～午後6時 定休日／毎週水曜日・木曜日、第三火曜日

橿原NEXTプロジェクト 検索



※掲載の航空写真は現地周辺を撮影(24年4月)したものに一部CG加工を施したもので、実際とは異なります。また、現地の光柱は位置を示すためのもので建物の規模、高さ等を表したものではありません。周辺環境は将来変わる可能性があり、将来に渡って保証されるものではありません。※徒歩分数表示は、地図上の概測距離を80mを1分として算出(端数切り上げ)したものです。※掲載の完成予想図は計画段階の図面に基に描き起こしたもので、スケール等は実際とは異なる場合があります。また、監督官庁の指導や施工上の都合等により、形状・仕様・色調・植栽等に変更が生じる場合があります。建物および外構形状の細部、設備機器等の一部は表現しておりません。なお、植栽は特定の季節や竣工時の状態を描いたものではなく、竣工時は完成予想図程度には成長しておりません。※1:奈良県橿原市にて発売された新築分譲マンションにおいて、ZEH-M Orientedを採用し、低炭素建築物認定を取得した物件は本件が初となります。(2024年12月 MRC調べ)

[ご注意]

初回面談時に互助組合発行の住宅取得紹介カードの提出が必要です。

木々の間を抜けるアプローチ。

四季の移ろいを感じる木々に包まれた

アプローチが、あなたを優しく迎えます。

外界との切り替えを促すこの空間は、心を穏やかにし、

日常にゆとりをもたらします。

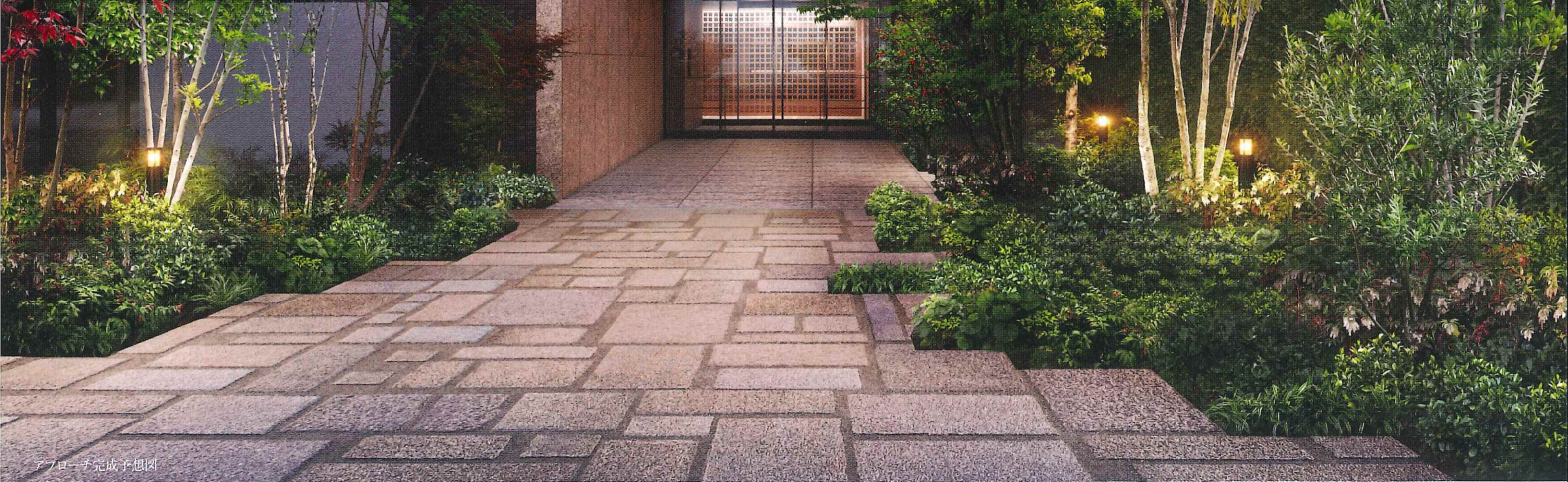

アプローチ完成予想図

PLANNING 広々とした生活空間で、快適な暮らしを。

NEXT_STYLE 日常に寄り添う快適と安心。

各住戸専用で使用できる
宅配ボックス
「ローレルボックス」

Etype | 3LDK

住居専有面積
77.72㎡ (約23.51坪)
バルコニー面積 10.44㎡ (約3.15坪)

洋室1・2に
ウォークインクローゼットを設けた
収納スペース充実プラン

日用品や掃除道具の
収納に重宝する廊下物入

リビング・ダイニングに隣接する
明るく開放的なバルコニーサイドの
洋室3

SK: スロップシンク
PS: パイプスペース
MB: メーターボックス

収納 床暖房
通風 採光



※掲載の間取り図は設計段階の図面に描き起こしたもので、今後変更される場合があります。また、監督官庁の指導、施工上の都合等により、変更が生じる場合があります。必ずプラン集（図面集）にてご確認くださいませようお願いします。

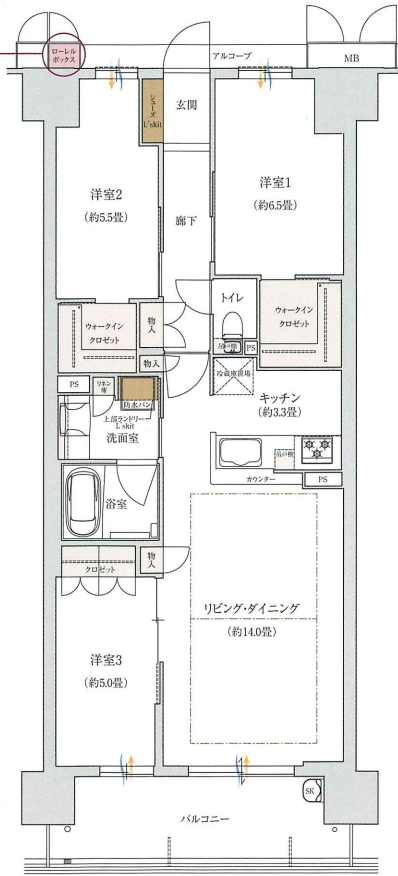

細部にこだわった、暮らしを彩る設備仕様。

玄関横に宅配ボックスと防災備品
収納スペースが一体となった

近鉄不動産オリジナル収納

あらゆる世代に
やさしい永住仕様

ローレルボックス

L'skit

エイジングフリー



当社施工例



ランドリーL'skit/当社施工例



※一部プランにて採用

住棟/住戸共に高い省エネ性能を獲得

《**橿原市初**》※1 ZEH-M Oriented/ZEH Oriented

二酸化炭素の排出を抑える環境に優しい

低炭素建築物認定マンション

ゴミの収集日を気にすることなく、室内も清潔に

24時間ゴミ出しOK ※2

エントランスから住戸玄関まで、3段階で安全を見守る

トリプルセキュリティ



※1:2024年12月MRC調べ。 ※2:ゴミの搬出はメンテナンス等により時期や時間帯に制限がある場合があります。また、搬出できるゴミの種類には制約があります。詳しくは重要事項説明書および管理規約にてご確認ください。 ※掲載の完成予想図は計画段階の図面に基に描き起こしたもので、スケール等は実際とは異なる場合があります。また、監督官庁の指導や施工上の都合等により、形状・仕様・色調・植栽等に変更が生じる場合があります。建物および外構形状の細部、設備機器等の一部は表現していません。なお、植栽は特定の季節や竣工時の状態を描いたものはなく、竣工時は完成予想図程度には成長していません。 ※掲載の地図は略地図につき、省略されている施設・道路等があります。方位記号には若干の誤差があります。

あなたの街の MISAWA ミサワホームを見に行こう!

これからの住まいづくりの参考としてお役立てください。

「住宅展示場」「分譲住宅」「分譲宅地」をご紹介します

※2024年11月1日時点での情報であり、ご成約等によりご覧いただけない場合がございます。

ご来場予約受付中!

ご見学の際に、スタッフが不在の場合がございますので必ず事前予約のうえご来場ください。

ご来場予約・詳しい情報はコチラをご覧ください!



住まいづくり応援キャンペーン

ご来場予約のうえご見学いただいた方に

QUOカードPay 3,000円分プレゼント!

キャンペーン期間/2025年3月31日まで

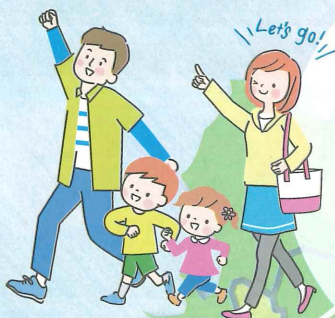

京都府

- 五条展示場(京都市)
- 久御山展示場(久御山町)
- 篠尾新町まちかどモデルハウス(福知山市)
- エムズガーデン篠尾(福知山市)
- オナーズガーデン東本町(福知山市)
- リバーサイドパーク桃山南(京都市)

滋賀県

- 草津展示場(草津市)
- 近江八幡まちかどモデルハウス(近江八幡市)
- ゆうタウン南彦根(彦根市)
- OHプラザ鷹飼駅南(近江八幡市)
- アイル東近江(東近江市)
- ブライトシティ南草津(草津市)

兵庫県

- 西宮・酒蔵通り展示場(西宮市)
- 加古川展示場(加古川市)
- リバーシティ展示場(姫路市)
- 神戸北街なか展示場(神戸市)
- オナーズガーデン伊丹梅ノ木(伊丹市)
- スマートエコタウン宝塚中山(宝塚市)
- オナーズヒル神戸みずぎ台(神戸市)
- ヒルズガーデン明石魚住(明石市)
- グラントOWN広畑(姫路市)
- ヒルズガーデン田寺(姫路市)

大阪府

- 箕面展示場(箕面市)
- 花博展示場(大阪市)
- 千里 円山の丘(吹田市)
- トリヴェール和泉(和泉市)

和歌山県

- 和歌山展示場(和歌山市)
- ふじと台(和歌山市)

奈良県

- 奈良展示場(奈良市)
- 橿原展示場(橿原市)
- 高の原まちかどモデルハウス(奈良市)
- メンバースタウン法隆寺2丁目(斑鳩町)
- メンバースタウン大和八木北(橿原市)
- メンバースアベニュー桜井(桜井市)

リフォームをお考えの方

「建物診断」してみませんか?

診断結果に基づき、状況に応じたリフォーム計画を無料でご提案。

無料診断 受付中!

屋根・外壁/水廻り/断熱性/防災/耐震など

※耐震診断のみ有償となります。



ミサワホームは、**35年連続**グッドデザイン賞。

住宅商品57点をはじめ、計173点の受賞は住宅業界では最多の実績です。



大阪都心部、奈良市内へもスムーズに快適アクセス

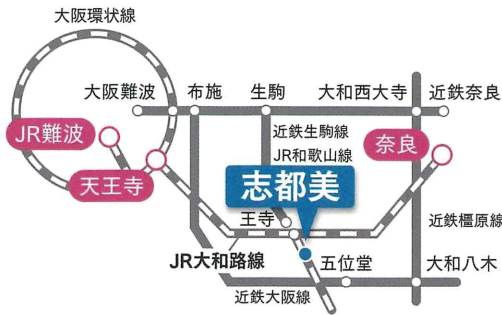

JR「志都美」駅より

- 「王寺」駅へ6分(2駅)
- 「天王寺」駅へ 乗換なし 29分~37分
※JR和歌山線「快速」利用時。
- 「JR難波」駅へ 乗換なし 36分~44分
※JR和歌山線「快速」利用時。
- 「奈良」駅へ24分~34分
※「王寺」駅でJR大和路線に乗換。
※上記所要時間には乗換え・待ち時間が含まれています。

《注文住宅用地 分譲概要》

	1号地	3号地	4号地	5号地
土地面積	53.60坪 (177.20㎡)	53.78坪 (177.81㎡)	64.31坪 (212.62㎡)	54.25坪 (179.34㎡)
土地販売価格	1,790万円	1,780万円	1,890万円	1,770万円



《周辺生活施設》

- | | |
|---|---|
| <h3>子育て・教育施設</h3> <ul style="list-style-type: none"> 私立旭ヶ丘せいか保育園…徒歩10分(760~780m) 香芝市立旭ヶ丘幼稚園…徒歩13分(1,010~1,030m) 香芝市立旭ヶ丘小学校…徒歩11分(830~850m) 香芝市立香芝北中学校…徒歩17分(1,340~1,360m) | <h3>ショッピング</h3> <ul style="list-style-type: none"> 「セブンイレブン」香芝上中商店…徒歩3分(170~200m) 「オークワ」香芝インター店…徒歩11分(840~870m) 「業務スーパー」香芝高店…徒歩11分(850~880m) 「ドン・キホーテ」香芝インター店…徒歩6分(410~440m) 「コーナン」香芝旭ヶ丘店…徒歩9分(660~690m) |
| <h3>医療施設</h3> <ul style="list-style-type: none"> 香芝KNデンタルクリニック…徒歩3分(210~240m) かわしま内科・外科・こどもクリニック…徒歩13分(980~1,010m) ひろ整形外科クリニック…徒歩12分(930~960m) 香芝旭ヶ丘病院…徒歩13分(980~1,010m) | <h3>公共施設</h3> <ul style="list-style-type: none"> JR「志都美」駅…徒歩6分(440~470m) 今泉御陵前公園…徒歩3分(190~210m) 今泉簡易郵便局…徒歩2~3分(160~190m) <p>※徒歩の分数は80mを1分として換算。距離は地図上での概測です。</p> |

[メンバーズタウン香芝今泉 建築条件付分譲宅地 概要]

- 所在地/奈良県香芝市今泉642番5ほか ●交通/JR和歌山線「志都美」駅まで徒歩6分(440~470m)
- 開発面積/957.83㎡ ●開発許可番号/奈良県指令高士第28-15号(令和6年5月14日)
- 開発検査済証番号/奈良指令高士第1055号(令和6年9月20日) ●造成工事完了時期/2024年9月20日
- 総区画数/5区画 ●販売区画数/4区画 ●土地面積/177.20㎡(53.60坪)~212.62㎡(64.31坪)
- 土地販売価格/1,770万円~1,890万円 ●最多販売価格帯/1,700万円台(3区画)
- 都市計画/市街化区域 ●用途地域/第一種住居地域 ●地目/宅地 ●建ぺい率/60% ●容積率/200%
- その他の制限/法22条区域 ●道路幅員/西側道路6.7m(公道/42条1項1号道路/アスファルト舗装)
- 私道負担/なし ●設備/電気:関西電力ほか、ガス/個別プロパン、上水道/市営水道、下水道/公共下水道、雨水/側溝 ●水道分担金等/221,047円(20mm口径/検査手数料+税込) ●自治会/畑/浦自治会 ●取引態様/売主(ミサワホーム近畿株式会社) ●建築条件付分譲宅地について/当物件の土地売買契約は、契約締結後3ヶ月以内にミサワホーム近畿株式会社との間で建築工事請負契約が成立することを条件として効力を生じます。期限までに、建築工事請負契約が成立しなかったときは、土地売買契約の無効が確定し、受領済の手付金等は、全額無利息にてすみやかに返還いたします。
- 広告制作日/2024年11月5日 ■取引条件有効期限/2024年1月31日



ミサワホームの住まいづくり

販売実績

木質工業化住宅の戸建累計
販売棟数 NO.1 ※住宅産業研究所調べ。
※工業化住宅:(一社)アレア建築協会の会員が提供する住宅。



耐震性能

ミサワホームは、創立以来、
地震による「倒壊ゼロ」。
※地震に起因する被害、地震に伴う津波や火災による被害は除く。

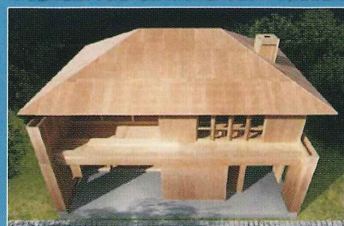

デザイン提案力

ミサワホームは業界唯一の
35年連続「グッドデザイン賞」。



空間設計力

強固な構造体だからこそ、
フレキシブルな設計に対応。



売主 宅地建物取引業免許/国土交通大臣(8)第5068号 建設業許可/国土交通大臣(特-2)第14960号
(公社)近畿地区不動産公正取引協議会加盟 (一社)全国住宅産業協会会員 関西不動産情報センター会員

住まいを通じて生涯のおつきあい



ミサワホーム近畿 法人推進課

〒530-0003 大阪市北区堂島2丁目2番2号 近鉄堂島ビル3階

E-mail houjin_kinki@home.misawa.co.jp

TEL 0120-368-330 FAX 06-6341-7605

営業時間/10:00~18:00 定休日/火・水曜日