

事務連絡
令和6年9月13日

事務担当者様



一般財団法人
奈良県教職員互助組合

Tel 0742-81-3115

送付文書一覧

今回送付しました文書は下記のとおりですので、ご確認の上組合員の皆様にお知らせください。
なお、ご質問等につきましては、お気軽にお問い合わせください。

記

- 1 生きがい講座[9月号]参加者の募集について(通知)
- 2 ファミリーイベント「スケートボード教室」参加者の募集について(通知)
- 3 第6回文化鑑賞(展覧会・観劇)参加者の募集について(通知)
- 4 旅行事業における阪急交通社の取扱い変更について(通知)
- 5 奈教互「グループ共済制度」に係る『医療費支援制度』更新手続き
及び第二次募集について(依頼)
- 6 指定宿泊施設の契約解除について(通知)
- 7 「全ての世代が安心して暮らせる持続可能な社会保障制度の確立と教職員が教育
に専念できる環境整備を求める陳情」に係る署名活動について(再依頼)

その他

- ・ ごじょトラベルより「エースJTBおせちの鉄人」のご案内
- ・ 指定店 (株)イムラより『10/12～14 リノベーション完成見学会』
『11/2～11/9 完成見学会』のご案内

公式アプリ「NARAごじょ」 電子クーポンのご利用方法

★スマホがあればOK!!

★インストール無料!!

★組合員証が表示できます!!
★クーポンが何度でも使えます!!
★新しい優待もすぐ更新!!



お得にご利用いただけます!!

所属所長様

(一財) 奈良県教職員互助組合 事務局長

(公印省略)

生きがい講座〔9月号〕参加者の募集について（通知）

標記について、令和6年度ライフプラン事業の一環として、下記のとおり実施しますので組合員の皆様にお知らせください。

記

- 1 目的 組合員の趣味活動へのきっかけ作りとして実施します。
- 2 申込制限 申込事業数の制限はございません。
- 3 内容・日時及び定員等 詳細については別紙ご案内をご覧ください。
- 4 申込方法 ①互助組合公式スマホアプリ「NARAごじょ」
(AppStoreまたはGooglePlayからアプリをインストールしてください。)
②別紙「生きがい講座参加申込書」を各所属所で取りまとめ
- 5 申込締切日 令和6年10月8日(火) 【必着】
- 6 申込先 (一財) 奈良県教職員互助組合 事業企画係：土橋・上田・日高
〒630-8133 奈良市大安寺1-23-2 TEL 0742-81-3115
- 7 申込結果 ①互助組合公式スマホアプリ「NARAごじょ」からお申し込みの方は、アプリのみで通知(配信)することとし、各所属所へ送付する決定通知の一覧には表示いたしません。
ただし、該当する組合員宛てに個別の発送物(払込書等)がある場合は、申込方法に関わらず従来通り各所属所宛てに送付いたします。
②別紙「生きがい講座参加申込書」にてお申し込みの方は、所属所長宛てに通知いたします。
※ 申込者多数の場合は抽選により決定いたします。
- 8 その他 参加決定者の参加負担金は、正職員の方については給与控除とさせていただきます。それ以外の給与控除できない方につきましては払込書にて納入していただきます。

生きがい講座〔9月号〕のご案内

NEW

1 食道園で愉しむ和牛セミナー



※写真はイメージです

- 日 時 令和6年11月17日(日) 12:00~14:00
- 場 所 食道園 宗右衛門町本店4階
(大阪府中央区宗右衛門町5-13)
- 講 師 食道園 椎葉辰也 氏
- 参加負担金 組合員/会員:5,500円
非組合員 :6,500円
- 定 員 60名 ※お申し込み人数により



相席になる場合があります。

牛肉の中でも特に高級で海外でも人気の高い「和牛」の歴史や格付けなどを学びながら、国産牛と外国産牛の食べ比べをした後、特別セット料理をお召し上がりいただきます。
※お酒(ビールなど)は付きません。
当日、各自でご注文・お支払いください。

《セット料理メニュー》
前菜、付き出し、チシャ菜のサラダ、
上撰タン塩焼き、上撰ミスジ、
鹿児島県黒牛 上撰カルピ、
鹿児島県黒牛 上撰ロース、
国産牛 カルピ、国産牛 ロース、
カルピクッパまたは冷麺、デザート

2 プリザーブドフラワー教室



- 日 時 令和6年11月23日(土) 10:00~12:00
- 場 所 ホテルリガレ春日野(奈良市法連町757-2)
- 講 師 奈良県教職員互助組合指定店 日本総合園芸(株)
- 参加負担金 3,200円
- 定 員 40名
- 持 ち 物 ハサミ・ピンセット

※ピンセットについてはお持ちの方のみで結構です。

<作品について>

- 丹後ちりめんの可愛いピンクのリボンをあしらった、高級感あふれる黒のBOXの中に、お正月飾りやピンクと黄色の菊などを組み合わせて制作していただきます。
- 飾る時は、BOXの蓋を重ねると自然と斜めになるような仕様です。

【サイズ】(収納時) 縦13cm×横13cm×高さ9.5cm

※花材等類はイメージを変えない範囲で一部変更になる場合がございますので、あらかじめご了承ください。



※ 作品イメージ

3・4 絵画教室



● その他

申込番号③:アヴァロン紙(半切サイズ)

申込番号④:一般的な画用紙(四切サイズ)

上記いずれかからお選びください。

昼食は各自でご用意ください。

画用紙、画鋏、画板は互助組合で用意します。

- 日時 令和6年11月24日(日) ※ 雨天中止
9:15~16:00 (受付9:00~)
- 場所 猿沢池周辺(奈良市池之町3)
※ 集合場所:猿沢池南東ウッドデッキ
- 講師 平井利明氏(一水会 常任委員)
- 参加負担金 無料
- 定員 30名



初心者大歓迎!

※ 前回(R2猿沢池周辺)の様子

古都の素敵な雰囲気の中でゆっくり絵を描きませんか?



5 アート鑑賞講座~西洋美術の楽しみ方~

- 日時 令和6年12月1日(日) 13:00~14:45
- 場所 奈良ホテル(奈良市高畑町1096)
- 講師 アートナビゲーター イロマルシェ 琴見ゆり氏
- 参加負担金 組合員/会員:3,000円
非組合員 :3,800円
- 定員 50名 ※ 相席になります。



写真はイメージです

奈良ホテルのケーキ(5~6種盛り)+コーヒーまたは紅茶付き!!



アートナビゲーター直伝!! アート初心者の方にも分かりやすい!!

「美術史が分かるとアートは楽しい!」をキーワードに、これを知っていると宗教画から印象派まで楽しめる!という豆知識や、美術史の流れなどを楽しくお伝えします。

6・7 第1回寄せ植え教室



※ 作品イメージ

- 日時 令和6年12月1日(日)
⑥ 10:30~12:30(受付10:15~)
⑦ 13:30~15:30(受付13:15~)
- 場所 桜井市木材振興センター
「あるぼ〜る」イベントホール
(桜井市粟殿355番地)
- 内容 お正月の寄せ植えを作成します。
- 講師 花彩香 植平 操子氏
- 参加負担金 各3,500円
- 定員 各40名

● その他

・教材用の材料一式は、互助組合で用意します。

・講習会のため、材料のみのお渡しはできません。

・今回より机とイスを準備します。

生きがい講座〔9月号〕参加申込書

令和 6年 月 日

(一財)奈良県教職員互助組合理事長 様
下記のとおり取りまとめのうえ申し込みます。

所属所名 所属コード	氏名 職員番号	申込番号				
		1	どちらか	5	どちらか	
		同伴者記入欄 組合員/会員 名 ----- 氏名 (職員番号/会員番号)	2	3	同伴者記入欄 組合員/会員 名 ----- 氏名 (職員番号/会員番号)	6
		4		非組合員 名 <input type="checkbox"/> 1人参加	7	
		同伴者記入欄 組合員/会員 名 ----- 氏名 (職員番号/会員番号)	2	3	同伴者記入欄 組合員/会員 名 ----- 氏名 (職員番号/会員番号)	6
		4		非組合員 名 <input type="checkbox"/> 1人参加	7	
同伴者記入欄 組合員/会員 名 ----- 氏名 (職員番号/会員番号)	2	3	同伴者記入欄 組合員/会員 名 ----- 氏名 (職員番号/会員番号)	6		
4		非組合員 名 <input type="checkbox"/> 1人参加	7		非組合員 名 <input type="checkbox"/> 1人参加	

- 令和6年11月17日 (日) 食道園で愉しむ和牛セミナー (食道園 宗右衛門町本店)
- 令和6年11月23日 (土) プリザーブドフラワー教室 (ホテルリガーレ春日野)
- 令和6年11月24日 (日) 絵画教室 (猿沢池周辺) : アヴァロン紙 (半切サイズ) 4. 一般的な画用紙 (四切サイズ)
- 令和6年12月1日 (日) アート鑑賞講座 (奈良ホテル)
- 令和6年12月1日 (日) 第1回寄せ植え教室【午前】 7. 【午後】 (桜井市木材振興センター「あるぼーる」)

【申込締切日】 令和6年10月8日 (火) 必着

※ 公式スマホアプリからのお申し込みが便利です!! (AppStore または GooglePlay からアプリをインストールしてください。)

※ キャンセルの取り扱いについては、決定通知書でご案内いたします。

※ 制限人数オーバーなどの申し込み不備は無効とさせていただきますのでご注意ください。

※ 正職員以外の方はシステム上給与控除ができませんので、払込書による納入をお願いいたします。



所属所長様

(一財)奈良県教職員互助組合 事務局長
(公印省略)

ファミリーイベント「スケートボード教室」参加者の募集について（通知）

令和6年度 元気回復事業の一環として、下記のとおり実施しますので組合員の皆様にお知らせください。

記

- 1 目的 組合員とその家族のファミリーイベントとして実施します。
- 2 参加対象 教職員互助組合員及びその同伴者
- 3 申込限度人数 組合員1人につき4名まで申込可能です。
※限度数以上お申し込みの場合は、無効となりますのでご注意ください。



4 実施日及び募集定員等

実施日時	令和6年11月30日（土） ※雨天決行	① 9:30～10:25 ② 11:00～11:55 ③ 13:10～14:05 ④ 14:40～15:35	4回実施します。 ※詳細は裏面参照
会場	田原本町スケートボードパーク 貸し切り		
募集定員	合計40名（午前20名・午後20名）		
イベント内容	<p>インストラクター指導のもと、安全に基本を習得します。フリータイムでは経験者・未経験者問わず貸し切りコースを思いっきり滑れます。</p> <p>《スケートボード教室の内容》</p> <ul style="list-style-type: none">・基本練習30分、フリータイム25分、完全入れ替え制。・基本練習では「正しい乗り方」から段階的に指導。・フリータイムではコース全体を使った滑走にチャレンジ。・お友達との参加も可。経験者可！！ <p>★奈良県出身のスケートボード選手による模範演技あり！！</p> <p>《出場選手（予定）》</p> <ul style="list-style-type: none">・森川太陽 選手（パークスタイル） <p>※出場選手は、変更となる場合があります。</p>		



【裏面に続く】

参加負担金等	参加負担金 (お一人につき)	1, 200円			
	参加負担金に含まれるもの	<ul style="list-style-type: none"> ・指導料 ・施設使用料 ・機材レンタル料 (ヘルメット・プロテクター・スケートボード) 			
当日のスケジュールと 申込区分		午前		午後	
		① 1部	② 2部	③ 1部	④ 2部
		9:20~受付 9:30~教室 (55分) ~10:25		13:00~受付 13:10~教室 (55分) ~14:05	
		10:25~模範演技 (約5分)		14:05~模範演技 (約5分)	
			10:50~受付 11:00~教室 (55分) ~11:55		14:30~受付 14:40~教室 (55分) ~15:35
		11:55~模範演技 (約5分)		15:35~模範演技 (約5分)	
	※各部2グループに分かれて実施します。(1グループ5名) ※各部終了後、自由解散となります。				
備考	<ol style="list-style-type: none"> 1. 同伴者のみの受講も可能です。(受講者が未成年の場合は、必ず組合員または保護者等と一緒に見学参加または受講してください。) 2. 受講者以外の見学者(無料)に人数制限はございません。(見学者は傷害保険の対象外です。) 3. 個別指導ではありません。 4. 施設は貸し切りですが、イベント終了後の使用は出来ません。 5. 個人のスケートボードの持ち込みは可能です。 6. 駐車場有り。 				
注意事項	<ol style="list-style-type: none"> 1. 怪我の予防のため、<u>長袖・長ズボンを着用し受講してください。</u> 2. <u>受講者は、必ずヘルメットを着用していただきます。</u> 				

5 実施場所 田原本町スケートボードパーク
磯城郡田原本町平田46番地

6 申込方法 ①互助組合公式スマホアプリ「NARAごじょ」
(AppStoreまたはGooglePlayからアプリをインストールしてください。)
②別紙「スケートボード教室参加申込書」を各所属所で取りまとめ

7 申込締切日 令和6年10月8日(火) 【必着】

8 申込先 (一財)奈良県教職員互助組合
事業企画係：土橋・日高
〒630-8133 奈良市大安寺1-23-2

TEL 0742-81-3115

9 申 込 結 果

①互助組合公式スマホアプリ「NARAごじょ」からお申し込みの方は、アプリのみで通知（配信）することとし、各所属所へ送付する決定通知の一覧には表示いたしません。

ただし、該当する組合員宛てに個別の発送物（払込書等）がある場合は、申込方法に関わらず従来通り各所属所宛てに送付いたします。

②別紙「スケートボード教室参加申込書」にてお申し込みの方は、所属所長宛てに通知いたします。

※ 申込者多数の場合は抽選により決定いたします。

10 そ の 他

参加負担金は、正職員の方については給与控除とさせていただきます。

それ以外の給与控除できない方につきましては払込書にて納入していただきます。

ファミリーイベント「スケートボード教室」参加申込書

令和 6年 月 日

(一財) 奈良県教職員互助組合理事長 様

下記のとおり取りまとめのうえ申し込みます。

所属所名 所属コード	氏名 職員番号	申込人数 (組合員1人につき4名まで)			
		希望に○		受講人数	スケートボード 経験の有無
		第1希望	第2希望	年齢	ボード持参
		①・②	①・②	人	有り 人 無し 人
		③・④	③・④	, , , 歳	ボード持参 人
		①・②	①・②	人	有り 人 無し 人
		③・④	③・④	, , , 歳	ボード持参 人
		①・②	①・②	人	有り 人 無し 人
		③・④	③・④	, , , 歳	ボード持参 人
		①・②	①・②	人	有り 人 無し 人
		③・④	③・④	, , , 歳	ボード持参 人

【注意事項】

1. 同伴者のみの受講は可能です。(受講者が未成年の場合は、必ず組合員または保護者等と一緒に見学参加または受講してください。)
2. 受講者以外の見学者(無料)に人数制限はございません。(見学者は傷害保険の対象外です。)

申込区分	午前		午後	
	① 1部	② 2部	③ 1部	④ 2部
	9:20~受付 9:30~教室(55分) ~10:25		13:00~受付 13:10~教室(55分) ~14:05	
	10:25~模範演技(約5分)		14:05~模範演技(約5分)	
		10:50~受付 11:00~教室(55分) ~11:55		14:30~受付 14:40~教室(55分) ~15:35
	11:55~模範演技(約5分)		15:35~模範演技(約5分)	

【申込締切日】 令和6年10月8日(火) 必着

※ 公式アプリからのお申し込みが便利です!! (AppStore または GooglePlay からアプリをインストールしてください。)

※ 職員番号記入漏れ、制限枚数オーバーなどの申し込み不備は無効とさせていただきますのでご注意ください。

※ 正職員以外の方はシステム上給与控除ができませんので、申込書による納入をお願いいたします。



所属所長 様

(一財) 奈良県教職員互助組合 事務局長
(公印省略)

第6回 文化鑑賞（展覧会・観劇）参加者の募集について（通知）

令和6年度文化・体育・教養施設推進事業の一環として、下記のとおり実施しますので、組合員の皆様にお知らせください。

記

- 1 目的等 組合員が観劇などを通じて文化に接する機会をもつため実施します。
- 2 参加対象 教職員互助組合員及びその同伴者
- 3 申込限度枚数 組合員1人につき1公演4枚まで申込可能です。
また、申込み公演数の制限はございません。
※ 限度枚数以上お申し込みの場合は、無効となりますのでご注意ください。
- 4 実施日及び募集定員等

No.	会場	実施日等	演目等	募集定員	参加負担金（一人につき）
1	京都文化博物館	令和6年11月23日（土・祝） ～令和7年2月2日（日）	日中平和友好条約45周年記念 世界遺産 大シルクロード展 ※チラシなし	100名	1,200円 （一般） ※未就学児入場無料
2	フェニーチェ堺 大ホール	令和6年12月8日（日） 15：00開演	鼓童十二月特別公演「山踏み」	50名	5,200円 （S席） ※未就学児入場不可
3	ザ・シンフォニーホール	令和6年12月11日（水） 19：00開演	古澤巖 ×ベルリン・フィルハーモニック ストリングス	50名	8,100円 （S席） ※未就学児入場不可
4	梅田芸術劇場 メインホール	令和7年1月5日（日） 14：00開演	絢爛豪華 祝祭音楽劇 「天保十二年のシェイクスピア」 ※チラシなし	40名	14,800円 （S席） ※未就学児入場不可
5	ザ・シンフォニーホール	令和7年1月24日（金） 19：00開演	プロジェクションマッピング ×パイプオルガン 新超絶のスター・ウォーズ	50名	2,600円 （指定席） ※4歳未満入場不可

5 申込締切日 令和6年10月8日（火）【必着】

- 6 申込方法
- ①互助組合公式スマホアプリ「NARA ごじょ」
(AppStore または GooglePlay からアプリをインストールしてください。)
 - ②別紙「文化鑑賞参加申込書」を各所属所で取りまとめ

【裏面に続く】

- 7 申 込 先 (一財) 奈良県教職員互助組合 事業企画係：土橋・日高
〒630-8133 奈良市大安寺 1-23-2
TEL 0742-81-3115
- 8 申 込 結 果 ①互助組合公式スマホアプリ「NARA ごじょ」からお申し込みの方は、アプリのみで通知(配信)することとし、各所属所へ送付する決定通知の一覧には表示いたしません。
ただし、該当する組合員宛てに個別の発送物(払込書等)がある場合は、申込方法に関わらず従来通り各所属所宛てに送付いたします。
②別紙「文化鑑賞参加申込書」にてお申し込みの方は、所属所長宛てに通知いたします。
※ 申込者多数の場合は抽選により決定いたします。(決定後のキャンセルはできませんので、ご注意ください。)
- 9 そ の 他 ①参加決定者の参加負担金は、正職員の方については給与控除とさせていただきます。それ以外の給与控除できない方につきましては払込書にて納入させていただきます。
②会場
《京都文化博物館》
京都市中京区三条高倉
阪急：「烏丸駅」16番出口から高倉通りを北へ徒歩約7分

《フェニーチェ堺》
堺市堺区翁橋町2-1-1
JR：阪和線「三国ヶ丘駅」から徒歩約19分

《ザ・シンフォニーホール》
大阪市北区大淀南二丁目3-3
JR：「福島駅」から北へ徒歩約7分
阪神電車：「福島駅」2番出口から北へ徒歩約10分

《梅田芸術劇場》
大阪市北区茶屋町19-1
JR：「大阪駅」御堂筋北口
Osaka Metro：御堂筋線「梅田駅」
谷町線「東梅田駅」

踏み鳴らす、
大地の鼓動。

山踏み 鼓童 Mountains

鼓童十二月特別公演

2024年12月8日(日) 15:00開演(14:00開場)

フェニーチェ堺 大ホール

主催:フェニーチェ堺(公益財団法人堺市文化振興財団)



鼓童十二月特別公演

山踏み

Mountains

太鼓を叩きながら、山を登ってみる。
太鼓を叩きながら、坂をくぐってみる。
海風に吹かれながら、山々に響く太鼓の音に耳をすます。

何時間もそうしていると、自分の意思で叩いているのか
自然にその音が鳴っているのか、分からなくなる。

「歩みの中から、生まれてくるリズム」

世界中の民族音楽は、常に「動作」と共にある。
重心の上下運動やその緩急、筋肉の緊張と緩和の連続が
必然的に音楽として反映されていく。

それらを1人1人の体験と体感として
この舞台の中心に置いてみたい。

演出 住吉佑太

— 出演 — 太鼓芸能集団 鼓童、チェ・ジェ Chol (崔在哲) — 演出 — 住吉佑太

鼓童出演者 中込健太 / 小松崎正吾 / 住吉佑太 / 地代純 / 鶴見龍馬 / 北林玲央 / 木村佑太 / 平田裕貴 / 定成啓 / 中谷憧 / 新山萌 / 野仲純平
(予定)

鼓童十二月特別公演

山踏み

Mountains

2024年冬にお届けする鼓童の最新作は、韓国太鼓(チャング)演奏家のチェ・ジェ Chol(崔在哲)氏をゲストに迎えた特別共演作品。「身体性、音楽性、精神性」この三本の柱を足元から見つめ、新しくも奥深い、そして鼓童らしさを兼ね備えた舞台をお楽しみください。

KODŌ

太鼓を中心とした伝統的な音楽芸能に無限の可能性を見だし、現代への再創造を試みる集団。1981年、ベルリン芸術祭でデビュー。以来世界50以上の国と地域で7,000回を超える公演を行う。近年では初音ミク、MIYAVIらとの共演など活動の幅を広げている。2023年、令和5年度文化庁長官表彰。

2024年12月8日(日) 15:00開演(14:00開場) フェニーチェ堺 大ホール

S席 6,000円 A席 5,000円 B席 4,000円 全席指定(税込)

主催：フェニーチェ堺(公益財団法人堺市文化振興財団) 企画・製作：北前船

詳細はこちら



チケット予約

一般発売日 2024年7月20日(土) 10:00

WEB サカイメイト チケット 検索

<https://www.cnplayguide.com/sakai-bunshin/venice-sacay/>

TEL 堺市文化振興財団チケットセンター 0570-08-0089

※一部携帯・CATV接続電話・IP電話からはご利用いただけません。

窓口 フェニーチェ堺チケット窓口(9:00~20:00)

※窓口販売は7月22日(月)より、残席がある場合のみ。

※堺市立榎文化会館、東文化会館、アルテバ(美原文化会館)窓口でも購入できます。e+(イープラス) <https://eplus.jp/sf/venice-sacay>

※未就学児入場不可。 ※やむを得ない事情により公演内容が変更となる場合があります。 ※車いす席は堺市文化振興財団チケットセンターでご予約ください。

プレイガイド

チケットぴあ <https://t.pia.jp/>
[Pコード:272-798]

ローソンチケット <https://l-tike.com/>
[Lコード:52693]



アクセス

フェニーチェ堺(堺市民芸術文化ホール)
〒590-0061 堺市堺区翁橋町 2-1-1
南海高野線 なんば~堺東 約10分
堺東駅から徒歩8分

鼓童 〒952-0611 新潟県佐渡市小木金田新田148-1
Tel. 0259-86-3630 Fax: 0259-86-3631
Email: heartbeat@kodo.or.jp www.kodo.or.jp



公式サイト www.kodo.or.jp/yamabumi2024

鼓童 山踏み

宣伝美術: 服部浩臣 (COM Works) 写真: 岡本隆史

弦楽六重奏によるクリスマスコンサート

古澤巖 x ベルリン・フィルハーモニック ストリングス

Iwao Furusawa x Philharmonic Strings Berlin

愛のクリスマス 2024



古澤巖が奏でるサン・ロレンツォ

(1718年製ストラディヴァリウス)

至福の音色と共に、気品溢れるクリスマスを演出します。

演奏予定曲

- ♪: ボロディン「ダッタン人の踊り」
- ♪: フォーレ「パヴァーヌ」「シシリエンヌ」
- ♪: 「マリーノ・コンチェルト」よりコラージュ
- ♪: ドビュッシー「月の光」他、クラシックの小品、クリスマス曲など

※曲目は都合により変更させていただく場合があります。



Dorian Xhoxhi (1st Vn)

Helena Madoka Berg (2nd Vn)

Martin Stegner (Vla)

David Riniker (Vc)

Michael Karg (Cb)



ドイツ総領事館 150周年
150 Jahre Deutsches Generalkonsulat Osaka-Kobe



ドイツと日本
Zukunft gestalten
ともに未来へ

主催 / NHKエンタープライズ、ザ・シンフォニーホール
後援 / ドイツ連邦共和国総領事館、ハッツアンリミテッド

12.11 (水)

開演 19:00 (開場 18:00)

ザ・シンフォニーホール

料金

(税込)

全指定席: S席 ¥8,800 / A席 ¥7,000 / U25席 ¥3,000

※未就学児入場不可 ※U25席は引換券発行にて当日指定、4枚限定、一般発売よりチケットぴあにて発売

お問合せ / キョードーインフォメーション 0570-200-888 (平日・土曜11:00~18:00 *日・祝休み)

KYODO

古澤巖 × ベルリン・フィルハーモニック スtringス



～ 愛のクリスマス 2024 ～



カリスマ的なパフォーマンスで魅了するヴァイオリニスト「古澤巖」。世界一のオーケストラとも称される名門中の名門「ベルリン・フィルハーモニー管弦楽団」の精鋭たち。マリー・アントワネットの専属ヴァイオリニスト「ヴィオッティ」が所有していたとされる1718年製ストラディヴァリウスとともに、イタリアの天才作曲家「ロベルト・ディ・マリーノ」のコンチェルト、そして、フォーレやドビュッシーの名曲シリーズまで、夢のひとつをお届けします。クリスマスを彩る極上の音色に酔いしれて下さい。

古澤 巖 (ヴァイオリン)

1979年、日本音楽コンクール第1位。カーチス音楽院、モーツァルテウム音楽院等で20世紀の巨匠ミルシテイン、ヴェーグ、ギトリス、チェリビダッケ、バーンスタイン等に師事。今までにヨーヨーマ、グラッペリを始め、世界的なアーティストとの共演多数。2022年より俳優・山本耕史とのコンサートツアー「Dandyism Banquet」を行なっている。ベルリン・フィル、ストリングスセクションとは10年前にツアーを始め最新アルバム「サン・ロレンツォのヴァイオリン～月の光～」でも共演。洗足学園音楽大学客員教授。番組「Dの旋律」は4年目を迎える。

<https://www.iwaofurusawa.com/>

ベルリン・フィルハーモニック スtringス(弦楽五重奏)

ベルリン・フィルハーモニー管弦楽団の選ばれた最高の弦楽奏者達による5名の室内楽団で、古澤巖とのプロジェクトのために設立された。メンバーは、ベルリン・フィルでの演奏歴の他、フィルハーモニック・ストリング・カルテット・ベルリンやエヒナトン三重奏団、ベルリンフィル12人のチェリストたち、フィルハーモニア・カルテット・ベルリンなど、多数の名門室内楽アンサンブルで長年活躍している。幅広い経験と芸術的情熱により、パッハやヴィヴァルディのような作曲家からピアノ、ジョン・ウィリアムズなど、様々なジャンルとスタイルで演奏している。重厚な音色と一糸乱れぬ響きは圧巻である。

【ベルリン・フィルハーモニー管弦楽団】

1882年に創設され、140年に及ぶ伝統を誇る世界最高のオーケストラ。フルトヴェングラー、カラヤン、アバド、ラトルら錚々たる指揮者が歴代首席指揮者を務め、完璧なアンサンブルと輝かしいサウンドで世界中の音楽ファンを魅了し続けている。



— 使用楽器 —



Antonio Stradivari 1718
“San Lorenzo Ex Viotti”

A.ストラディヴァリウス 1718
“サン・ロレンツォ Exヴィオッティ”

現存するストラディヴァリウスは約600挺とされている中で最もユニークな作品の一つである。

サイドには“GLORIA ET DIVITIE”という文字の痕跡があり、バスバーサイドには、“IN DOMO EIVS”というはっきりとした文字が残っている。

このフレーズは旧約聖書の詩篇第111章第3節からの引用で、元はラテン語で「Gloria et divitiae in domo eius et iustitia eius manet in saeculum saeculi」(栄光と富は神の家にあり、神の裁きは永遠である)とある。簡略化した抜粋が前述の一節(栄光と富は神の家にあり)であり、ルネッサンス期には繁栄と富を願い、この言葉を様々な形で絵画や彫刻に入れていた。

Antonio Stradivari 1718 “SAN LORENZO Ex Viotti”はそんな願いを込めてストラディヴァリウス本人が書いたものであり、その言葉の通り、他のストラディヴァリウスの作品にはない思いが込められていると考えられる。

文:日本ヴァイオリン

2024年9月28日(土) 10:00～チケット発売!

※0570で始まる電話番号は一部の携帯・PHSからはご利用になれません。

- ザ・シンフォニー チケットセンター 06-6453-2333(火曜定休)
- チケットぴあ <https://w.pia.jp/t/furusawa-berlinphil-o/> (Pコード:276-275)
- ローソンチケット <https://l-tike.com/furusawa-berlinphil/> (Lコード:53068)
- CNプレイガイド 0570-08-9999(オペレーター対応 10:00～18:00)
<https://www.cnplayguide.com/iwaofurusawa/>
- イープラス <https://eplus.jp/furusawa-berlinphil/>

ARSOA SkinUp Care



ARSOA

プロジェクト
マッピング X パイプオルガン

新 超絶の スター・ウォーズ

全曲リニューアル!

新年もパイプオルガンがスゴ過ぎる!!

2025 **1.24** (金)

19:00開演 (18:00開場)

ザ・シンフォニーホール

オルガン: **大木 麻理** [全席指定] 3,000円 (税込)

ご予約・
お問合せ ザ・シンフォニー チケットセンター
06-6453-2333 (火曜定休) <https://www.symphonyhall.jp>

プレイガイド ■ e+ (イープラス)
<https://eplus.jp/symphonyhall/> (パソコン・携帯)
■ ローソンチケット
<https://l-tike.com/symphonyhall/> [Lコード: 52674]
■ チケットぴあ
<https://w.pia.jp/t/symphonyhall/> [Pコード: 276-589]

主催: ザ・シンフォニーホール

「2001年宇宙の旅」

「インディ・ジョーンズ」

「ハリー・ポッター」

「E.T.」

「ジュラシック・パーク」

「スター・ウォーズ」

「バック・トゥ・ザ・フューチャー」

「パイレーツ・オブ・カリビアン」

「007」 (順不同)

※約60分間のコンサートです。休憩はございません。※4歳以上のお子様からご入場可能です。※やむを得ない事情により、出演者、曲目が変更になる場合がございます。
※公演中止・延期の場合を除いて、チケット代金の払い戻しは承りません。予めご了承ください。

荘厳なパイプオルガンの響きと連動して、プロジェクションマッピングが創り出すファンタジックな仮想世界がザ・シンフォニーホールを駆け巡る人気企画「超絶シリーズ」。2025年は年明けから全曲リニューアルして華麗に登場。今回は“遠い昔、はるか彼方の銀河系”を舞台にしたスケールの大きな宇宙ドラマから、SF映画の金字塔に最高傑作、冒険活劇に夢と魔法のファンタジーからスパイ・アクションまで、魅惑のラインナップを揃えて一気にお届け。オルガン・ソロを務めますのは皆さまご存じの名手・大木麻理。音楽と光の饗宴にご期待あれ！ 文：東端哲也

「ジュラシック・パーク」

★プロジェクションマッピング付



原作はDNAから甦らせた恐竜をアトラクションにしたテーマ・パークのパニックを描いたSF小説。スティーヴン・スピルバーグ監督が1993年に映画化し、後に「ジュラシック・ワールド」と名を変えて現在も継続中の人気シリーズとなった。ジョン・ウィリアムズによる音楽にも巨大恐竜のイメージが感じられる。

2001年宇宙の旅



多彩なジャンルで芸術性の高い革新的な作品を残した巨匠スタンリー・キューブリック監督による1968年公開のSF映画の金字塔。当初は作曲家に音楽を依頼していたが、最終的には自身がイメージした《ツアラトゥストラはかく語りき》や《美しき青きドナウ》をそのまま劇中で使用し圧倒的な評価を得た。

「スター・ウォーズ」

★プロジェクションマッピング付



ジョージ・ルーカスが創始し、本国アメリカで1977年に公開された第1作（エピソード4）を皮切りに、実写映画/アニメ/テレビシリーズ…と様々なメディアを巻き込んで今なお進行中の壮大なサーガ。ジョン・ウィリアムズはワーグナーの楽劇を彷彿とさせるライトモチーフの手法を用いて音楽を書き上げた。

「インディ・ジョーンズ」



ハリソン・フォード演じる考古学者の大冒険を描くジョージ・ルーカス原案・製作総指揮の人気シリーズ。1981年の第1作から2008年の第4作までをスティーヴン・スピルバーグが監督した。音楽は2023年公開の第5作「インディ・ジョーンズと運命のダイヤル」まですべてジョン・ウィリアムズが担当。

「バック・トゥ・ザ・フューチャー」

★プロジェクションマッピング付

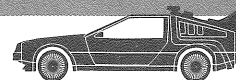

「アベンジャーズ」シリーズなど現代のハリウッドを支える作曲家アラン・シルヴェストリが、盟友ロバート・ゼメキス監督とコンビを組んだ初期のヒット作で「タイムスリップ」SF映画の最高傑作。1985年公開のPART1の後にも1989年と1990年に2つの続編が製作された。

「ハリー・ポッター」

★プロジェクションマッピング付



英国の児童文学作家J.K.ローリング原作のファンタジー小説を映画化した大ヒット・シリーズ。ジョン・ウィリアムズは2001年の第1作から2004年の第4作までの音楽を担当したが、彼の書いたフクロウ「ヘドウィグ」のテーマは、シリーズを通して登場するあの有名なメイン・テーマとなっている。

「パイレーツ・オブ・カリビアン」

★プロジェクションマッピング付

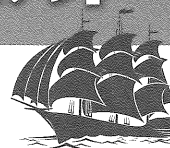

ウォルト・ディズニー自身が最後に設計に携わった、世界のディズニーパークにあるアトラクションを原案とするヒット映画シリーズで、第1作は2003年の公開。ドイツ出身で“ポスト”ジョン・ウィリアムズの呼び声高い、ハンス・ジマーの書いたメイン・テーマも広く知られている。

「E.T.」



ジョン・ウィリアムズとスティーヴン・スピルバーグ監督の黄金コンビが生んだ数ある名作のひとつから。自転車に乗ったエリオット少年とE.T.が月夜に空を飛ぶ場面の音楽…と云いたいところだが、実際はエンド・クレジットで流れて余韻にひたる曲。

「007」



1962年の第1作から最新第25作（2021年）まで様々な監督がメガホンを取り、主演俳優もショーン・コネリーからダニエル・クレイグまで6人によって演じてきた長寿シリーズ。冒頭で銃口の中を横切るジェームズ・ボンドがこちらを撃って赤い血が流れる映像と、そのバックに流れるお決まりのテーマは不変。



「オルガン」大木麻理 Mari Ohki, Organ

東京藝術大学卒業、同大学院修了。DAAD、ボセール財団の奨学金を得てドイツ・リューベック国立音楽大学、デトモルト国立音楽大学に留学し、満場一致の最優等で国家演奏家資格を得て卒業。第3回ブクステフーデ国際オルガンコンクールでは日本人初の優勝。マインツ国際オルガンコンクール第2位、第65回「プラハの春」国際音楽コンクールオルガン部門第3位、併せてチェコ音楽財団特別賞受賞。CDでは「エリンネリング」、ポジティブ・オルガンに新たな可能性を吹き込む「51鍵のラビリンス」をリリース、いずれもレコード芸術特選盤など高い評価を得る。NHK「リサイタル・ノヴァ」をはじめラジオやTV出演などオルガン音楽の普及に努めている。（一社）日本オルガニスト協会会員。東洋英和女学院大学非常勤講師。ミュージア川崎シンフォニーホールオルガニスト。公式HP <https://www.mariohki.jp>

第6回文化鑑賞（展覧会・観劇）参加申込書

令和 6年 月 日

（一財）奈良県教職員互助組合理事長 様

下記のとおり取りまとめのうえ申し込みます。

所属所名 所属コード	氏名 職員番号	チケット申込枚数 ※1人につき1公演4枚まで申込可					
		公演番号	1	2	3	4	5
		公演番号	1	2	3	4	5
		枚数	枚	枚	枚	枚	枚
		公演番号	1	2	3	4	5
		枚数	枚	枚	枚	枚	枚
		公演番号	1	2	3	4	5
		枚数	枚	枚	枚	枚	枚
		公演番号	1	2	3	4	5
		枚数	枚	枚	枚	枚	枚
		公演番号	1	2	3	4	5
		枚数	枚	枚	枚	枚	枚
		公演番号	1	2	3	4	5
		枚数	枚	枚	枚	枚	枚

1. 令和6年11月23日（土・祝）～令和7年2月2日（日）世界遺産 大シルクロード展（京都文化博物館）
2. 令和6年12月8日（日）鼓童十二月特別公演「山踏み」（フェニーチェ堺）
3. 令和6年12月11日（水）古澤巖×ベルリン・フィルハーモニックストリングス（ザ・シンフォニーホール）
4. 令和7年1月5日（日）天保十二年のシェイクスピア（梅田芸術劇場）
5. 令和7年1月24日（金）新超絶のスター・ウォーズ（ザ・シンフォニーホール）

【申込締切日】 令和6年10月8日（火）必着

※ 公式アプリからのお申し込みが便利です！！（AppStoreまたはGooglePlayからアプリをインストールしてください。）

※ 決定後のキャンセルはできませんので、お間違えのないようお申し込みください。

※ 職員番号記入漏れ、制限枚数オーバーなどの申し込み不備は無効とさせていただきますのでご注意ください。

※ 正職員以外の方はシステム上給与控除ができませんので、払込書による納入をお願いいたします。

※ お申し込み状況によっては複数名でお申し込みいただいても、お席が離れてしまう場合がございますので予めご了承ください。



所属所長様

(一財)奈良県教職員互助組合 事務局長
(公印省略)

旅行事業における阪急交通社の取扱い変更について（通知）

日頃は当組合の事業運営にご協力頂きありがとうございます。
さて、個人旅行業務「ごじょトラベル」につきまして、株式会社阪急交通社の取扱いを下記のとおり変更いたしますので組合員のみなさまにお知らせください。

記

1 取扱旅行会社

株式会社阪急交通社

2 取扱商品 **※変更**

トラピックス・フレンドツアー・クリスタルハートの海外旅行及び国内旅行商品
※タイムセールや日帰り旅行等、一部取り扱いができない商品もあります。

3 対象者

組合員とご家族

(ご家族のみのご旅行のお申し込みも可能ですが、下記5の助成制度はありません。)

4 利用方法（次のいずれかの方法によりお申し込みできます。）

スマホアプリ「NARA ごじょ」・互助組合WEBサイト内の専用フォームよりお申し込みください。

5 パック旅行利用助成制度 **※変更**

組合員本人がご旅行に行かれる場合、1～4%の「パック旅行利用助成制度」を受けていただけます。

※ トラピックスが助成対象となります。

6 業務開始日

令和6年9月1日

7 特典

チケット送料サービスやトラベルグッズのプレゼントなど

JTB・日本旅行・HIS・奈良交通の商品も引き続き取り扱いしておりますので、ぜひご利用ください。

所属所長 各位

(一財) 奈良県教職員互助組合 事務局長
(公印省略)

奈教互「グループ共済制度」に係る『医療費支援制度』更新手続き及び第二次募集について (依頼)

組合員の相互共済制度である奈教互グループ共済制度のうち、毎年2月更新の「医療費支援制度」の更新ならびに毎年10月更新の「グループ共済」「ALPHA」「先進・治療型」「短期療養型」の中途加入の受付をいたします。

つきましては、貴所属組合員の皆様にお知らせ頂くとともに、ご協力頂きますようお願いいたします。

記

1. 『グループ共済制度』制度の主旨

組合員及びその家族の生活の安定と福祉の向上に寄与することを目的として実施した制度であり、加入規模の拡大を図ることにより、スケールメリットを発揮し安定した制度運営を目指します。

2. 『グループ共済制度』制度の内容 (今回更新・新規加入、中途加入受付の制度)

医療費支援制度	更新 (新規加入・内容変更) 保険期間: 令和7年2月1日 ~ 令和8年1月31日 (1年間) ※前年度と加入内容を変更される方は、申込書の提出が必要となります。
グループ共済 ALPHA 先進・治療型 短期療養型	中途加入 (新規加入のみ受付) ※加入内容の変更はできません。 保険期間: 令和7年2月1日 ~ 令和7年9月30日 (8ヶ月間) (令和7年10月1日以降、1年間となります。) ※左記制度については6月頃への第一次募集で更新 (変更・脱退等) 案内をしております。

※上記以外の制度については、今回は加入の受付をいたしませんので、ご了承願います。

3. 『グループ共済制度』新規加入・更新の手続きについて

今回は「医療費支援制度」更新、新規加入手続き及び「グループ共済」未加入者を中心としたご案内になります。

・新規加入や内容変更される方は、必ず申込書を提出してください。

※提出がなければ、前年度と同じ内容で自動更新となります。(但し、年齢区分の変更等により掛金が変わる場合があります。)

・臨時任用職員および任期付採用職員の組合員は、掛金の口座振替扱いにより加入が可能です。

※申込締切日…11月12日(火) 一般財団法人 奈良県教職員互助組合 必着

4. 『グループ共済制度』配当金について

「グループ共済」「ALPHA」「短期療養型」「入院基本型※」につきましては、1年ごとに決算(収支計算)を行い、制度運営における剰余金が発生すれば配当金として当互助組合へ指定していただいている口座へ送金します。(今回新規加入の方については8ヶ月間で収支計算を行います。)

※入院基本型は今回の募集制度対象外です。

(裏面へつづく)

5. 派遣(訪問)期間(予定)等について

令和6年10月22日(火)～令和6年11月8日(金)

…各所属での制度説明会

【各所属所訪問時間目安】

小学校：業間、昼休み、放課後で10分程度説明会

中学校：職朝時、昼休み、放課後で10分程度説明会

県立学校：職朝時、放課後で10分程度説明会

説明会開催を希望される所属については別紙(説明希望票)にてご回答願います。

(後日ご連絡のうえ、日程調整させていただきます。) ※説明会開催を希望しない場合は回答不要です。

6. 派遣(訪問)日程の調整等について

各所属所へ派遣(訪問)する具体的な日程の調整については、下記の期間に制度説明員から電話による事前相談のうえ、訪問日程を調整させていただきます。

※日程調整期間…令和6年10月15日(火)～令和6年11月5日(火)

7. パンフレット等の送付について

パンフレット等のご案内資料につきましては、10月7日(月)頃より順次各所属所あて事前に送付いたします。

受領後は該当の組合員に事前に配布、回覧していただきますようお願い申し上げます。

8. 個人情報保護法への対応について

当互助組合では、組合員データ(所属コード・所属名・氏名・職員番号)を組合員の福利厚生制度の一環としての団体保険契約の加入募集・継続・維持管理のために使用することとしております。制度受託保険会社の個人情報の取扱いにつきましては、ホームページ(<https://www.meijiyasuda.co.jp>)をご参照ください。

9. 問合せ先及び制度委託先

一般財団法人 奈良県教職員互助組合

〒630-8133 奈良市大安寺1-23-2

TEL 0742-81-3115 FAX 0742-81-3125

(制度委託先)

明治安田生命保険相互会社 大阪公法人部 法人営業第一部

〒541-0051 大阪府中央区備後町1-6-15 明治安田生命備後町ビル8階

TEL 06-6208-5426 FAX 06-6208-5439

奈教互『グループ共済制度』のご案内

【説明希望票】

第二次

令和7年2月1日更新分「医療費支援制度」の新規加入や更新ならびに「グループ共済」「ALPHA」「先進・治療型」「短期療養型」への中途加入手続きのご案内の時期になりました。10月7日(月)頃に申込関係書類(パンフレット、申込書(個人別封筒封入済み))一式を送付させていただきます。

説明を希望される場合は、ご回答欄にご記入のうえFAXにて返送をお願いいたします。

～ご注意～

※訪問・説明をご希望でない場合、返送は不要です。

※今回は、「医療費支援制度」の新規加入・内容変更と「グループ共済」「ALPHA」「先進・治療型」「短期療養型」の新規加入のみお取り扱いが可能です。医療費支援制度以外の脱退・変更等はできません。

ご回答欄

(1) 所属所・ご担当者について (所属所名・ご担当者氏名、役職をご記入ください。)

所属所名 _____ ご担当者 〈役職〉 _____ 〈氏名〉 _____ 様

(2) 説明の希望有無について

(制度推進員の直接訪問による説明を希望される場合のみ、ご希望の日時をご記入のうえFAX願います。)

ご希望の日時をご記入ください。(10月22日～11月8日) 説明希望無い場合は返信不要

※ご希望に添えない場合もございますので、別途推進員よりご連絡をさせていただきます。
※返送のなかった学校様へ訪問させていただく場合もあります。

(3) その他 (ご質問・要望・個別の説明希望等がございましたら、ご記入願います。)

10月15日(火)までにFAX(06-6208-5439)にてご返送ください。

※説明希望の無い場合は返信不要

医療費支援制度以外の制度の変更・脱退・追加加入等の変更は不可

照会先：制度委託先 (明治安田生命保険 大阪公法人部 法人営業第一部 TEL:06-6208-5426)

奈教互 第86-1号
令和 6年 9月13日

所属所長様

(一財)奈良県教職員互助組合 事務局長
(公印省略)

指定宿泊施設の契約解除について (通知)

このことについて、下記のとおりお知らせいたしますので組合員の皆様にご周知ください。

記

- 1 宿泊施設名
鳥取県「依山楼岩崎」(施設番号 272)
(令和7年3月31日をもって契約解除)
- 2 解除理由
契約解除の通知を受けたため
- 3 その他
該当の指定宿泊施設については令和6年6月発刊のごじよナビ No.14 (P34) をご確認ください。

奈教互 第65-2号
令和 6年 9月13日

所属所長様

(一財) 奈良県教職員互助組合 事務局長
(公印省略)

「全ての世代が安心して暮らせる持続可能な社会保障制度の確立と教職員が
教育に専念できる環境整備を求める陳情」に係る署名活動について (再依頼)

このことについては、先に令和6年7月16日付奈教互第65-1号(裏面参照)で通知しておりますが、おかげさまで令和6年9月9日時点で3,283筆のご署名を賜り、感謝申し上げます。

なお、令和5年度につきましては4,809筆の署名を賜っていることから、改めて、本陳情の主旨を御理解賜り、再度、組合員の皆様にお知らせいただきますようよろしくお願い申し上げます。

記

○ 提出期限 . . . 令和6年10月8日(火)まで延長。

※ 署名用紙は1部同封していますが、不足の場合はお手数ですがコピーをお願いします。



奈教互 第65-1号
令和 6年 7月16日

所属 所 長 様

(一財) 奈良県教職員互助組合 事務局長
(公印省略)

「全ての世代が安心して暮らせる持続可能な社会保障制度の確立と教職員が教育に専念できる環境整備を求める陳情」に係る署名活動について (依頼)

このことについて、皆様の御理解と御協力のもと、昨年度は4,809筆の署名(全国では41団体381,337筆)が集まりましたこと改めて御礼申し上げます。

さて、本年度も全国教職員互助団体協議会(全教互)を通じ、下記のとおり実施いたしますので、組合員の皆様にお知らせいただくとともに、本陳情の主旨を御理解賜り、署名につきまして、格別の御協力を賜りますようよろしくお願い申し上げます。

記

1 陳情の概要

(1) 陳情主旨

- 社会保障制度改革について、多様なニーズに対応した医療及び介護、福祉サービスの提供ができる環境を整備するとともに、制度ごとの給付と負担のあり方を含め、税制や財政及び経済等を一体とした改革の推進に取り組んでいただきたい。
- 教育環境の整備について、教育現場の実情に応じた業務の見直しと定数改善による教育環境を整備するとともに、教職員が心身ともに健康で働き続けられるようストレスケアの充実とハラスメント対策の強化を図っていただきたい。
- 教職員の福利厚生について、教職を志す者の判断材料の一つである福利厚生費の拡充に取り組むとともに、教職員に魅力ある福利厚生を提供するため、教職員互助団体が将来的にも安定した運営ができるよう配慮いただきたい。
- 少子化対策と雇用対策について、子育てや教育への公的支援の充実を図るとともに、家庭生活や社会活動の両立をしながら、希望する多様な形態での労働ができるよう就労環境の整備に努めていただきたい。

(2) 陳情先 政党代表、衆議院議員、参議院議員

2 署名提出期限等

お手数ではございますが、署名用紙をとりまとめのうえ、9月13日(金)までに互助組合事業企画係へご提出下さい。

(一財) 奈良県教職員互助組合 事業企画係 (担当: 上田)

〒630-8133 奈良市大安寺1-23-2

TEL 0742-81-3115

※ 署名用紙は2部同封していますが、不足の場合は、お手数ですがコピーをお願いします。

「陳情」の要旨について

教職員互助団体は、1972（昭和 47）年度から、毎年、国民共通の願いである「誰もが安心できる持続可能な社会保障制度の確立」等について、全国教職員互助団体協議会を中心に、各政党、衆参国会議員に対して、生活者を代表して陳情を行っています。

つきましては、今年の「全ての世代が安心して暮らせる持続可能な社会保障制度の確立と教職員が教育に専念できる環境整備を求める陳情」につきまして、ご理解をいただき、署名へのご協力をいただきますようお願いいたします。

陳情内容に賛同し、署名します。

	名 前	住 所
1		
2		
3		
4		
5		
6		
7		
8		
9		
10		

※ ご署名いただきありがとうございます。個人情報には陳情以外の目的には利用いたしません。

団体名	一般財団法人奈良県教職員互助組合
-----	------------------

全国教職員互助団体協議会

厚生労働省、文部科学省
政党代表、衆議院議員、参議院議員 各位

全国教職員互助団体協議会

全ての世代が安心して暮らせる持続可能な社会保障制度の確立と 教職員が教育に専念できる環境整備を求める陳情

社会保障制度は国民が安心して暮らすためのセーフティネットであり、医療、年金、介護等が必要な人々に保障されることが不可欠です。人生100年時代の到来を見据えた給付と負担の議論にあって、生涯を通じて支払いが義務づけられている税金や社会保険料などの負担は、経済成長の低迷により既に限界にきています。高齢になれば誰しも、病気や怪我などが増えて給付も増えるのは当然であり、安心して生活を営むことのできる社会の構築が求められています。

子どもたちの健やかな成長はすべての大人たちの願いです。我が国の将来を担う子どもたちを誰一人取り残すことのない豊かな学びを保障する教育を実現するには、教職員が心身ともに健康で教育に専念できる環境が必要です。

つきましては、以下の内容について要請いたします。

陳 情 内 容

1 社会保障制度改革にあたって

- ・ 少子高齢化・人口減少社会にあって、国民一人ひとりの多様なニーズに的確に対応した医療及び介護、福祉サービスの提供ができる環境を整備していただきたい。
- ・ 安定した社会保障の財源確保は社会全体の課題であり、制度ごとの給付と負担のあり方を含め、税制や財政及び経済等を一体とした改革の推進に取り組んでいただきたい。

2 教育環境の整備について

- ・ 子どもたちに豊かな学びを保障するため、教育現場の実情に応じた業務の見直しと定数改善、多様な人材の支援により公務に専念できる教育環境を整備していただきたい。
- ・ 教職員が心身ともに健康で働き続けられるようストレスケア体制の充実とハラスメント対策の強化を図っていただきたい。

3 教職員の福利厚生について

- ・ 福利厚生は教職員全体の健康安全に直結する重要な役割があると共に、教職を志す者の職業選択の判断材料の一つであり、福利厚生費の拡充に取り組んでいただきたい。
- ・ 教職員一人ひとりに魅力のある福利厚生を提供するため、教職員互助団体が将来的にも安定した運営ができるように配慮していただきたい。

4 少子化対策と雇用対策について

- ・ 少子化はわが国最大の国難であり給付型奨学金の対象拡大や授業料無償化など、子育てや教育への公的支援の充実を図り、将来に希望が持てる社会を実現していただきたい。
- ・ ライフステージに応じた多様な家庭生活や社会活動等との両立を図りながら、希望する多様な形態での労働ができるよう就労環境の整備に努めていただきたい。



ご予約承り期間
12月16日(月)17時迄
ご予約承り中！

JTBが長年に渡り培ってきた経験をもとに、全国各地の旅館・ホテル・料亭・レストランなどから、料理に定評のある施設を厳選しました。お正月にはぜひお家で全国自慢の逸品おせち料理・グルメギフトをお楽しみください！

おすすめ商品

【昨年2024年新春販売ランキング】

松 ~30,000円台~	竹 ~20,000円台~	梅 ~10,000円台~
1位 ウェスティン都ホテル京都 和洋おせち料理 三段重	1位 京料理濱登久 和洋三段重	1位 博多久松 舞鶴
2位 ウェスティン都ホテル京都 和洋おせち料理 二段重	2位 ローストビーフの店鎌倉山 肉御節1段重	2位 博多久松 博多
3位 ANAクラウンプラザホテル神戸 和洋おせち中三段重	3位 たん熊北店 和風おせち三段重	3位 銀座花蝶 ほのか
4位 加賀屋 おせち和風三段重きらめき	4位 京料理濱登久 和三段重	4位 博多久松 祝赤重
5位 渡月亭 古都の組重	5位 四谷・日本料理鈴なり監修 和の三段重	5位 北のグルメ亭 新春海鮮セットA

【2025年新春版お勧め商品（一例）】

【北陸のおせち】

和倉温泉 加賀屋
「和風三段重きらめき」 39,960円
(税・送料込)



※イメージ

【京都のおせち】

たん熊北店
「和暖お煮しめおせち三段重」 22,680円
(税・送料込)



※イメージ（飾り・お皿はつきません）

【日本各地のおせち】

海鮮市場 北のグルメ
「北のグルメ新春海鮮セットA」 13,200円
(税・送料込)



※イメージ（盛り付け例/飾り・食器・お重はつきません）

- ※ **早期割** 左記マークの付いた商品は9/30(月)迄に申込(契約成立)された場合、割引が適用されます。(割引金額はパンフレットをご参照ください)
- ※ 仕入状況により料理内容が掲載のものとは異なる場合がございます。予めご了承ください。

その他おすすめ商品

名旅館のおせち

四季彩一カ
「新春おせち三段重」 52,000円
(税・送料込)



※イメージ (飾りはつきません)

京都のおせち

下鴨茶寮
「和おせち一段」 19,116円
(税・送料込)



※イメージ

北陸のおせち

金城樓
「新料亭おせち二段」 22,700円
(税・送料込)



※イメージ

中華のおせち

上海料理 状元樓
「中華オードブル2段重」 18,500円
(税・送料込)



※イメージ (飾りはつきません)

ホテルのおせち

札幌グランドホテル
「洋風オードブル」 13,380円
(税・送料込)



※イメージ

有名レストランのおせち

ローストビーフの店 鎌倉山
「洋風オードブル」 19,980円
(税・送料込)

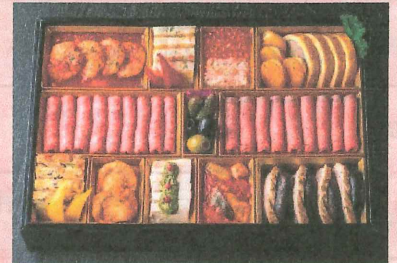

※イメージ

日本各地のおせち

玉清
「生おせち迎春三段重」 15,120円
(税・送料込)



※イメージ

おすすめグルメギフト

ホテルオークラ
「アイスクリーム詰合せ」 5,400円
(税・送料込)



※盛付例 (器はつきません)

肉のいとう 杜の都 仙台名物
肉厚牛たん 塩味500g 6,480円
(税・送料込)



※調理例 (添え野菜・食器等はつきません)

商品のお申込みは2024年12月16日(月)17時迄となります(一部商品はお申込み期限が異なります)。なお、期間内においても完売となる場合がございますので、お早めにお申し込みください。

お申し込みは、別紙ご注文書にご記入のうえ、「ごじょトラベル」までFAXしてください。
一般財団法人 奈良県教職員互助組合 奈良県知事登録旅行業第2種203号
ごじょトラベル TEL:0742-81-9119 FAX:0742-81-3125

※その他多数、商品をご用意しております。下記の二次元バーコードよりデジタルパンフレットをご覧ください。



「ごじょトラベル」から「エースJTBおせちの鉄人」のご案内



- 特 典 : 販売価格より**4%OFF**
※詳細は別紙チラシをご参照ください。
- 対 象 者 : 組合員及び退職互助部会員
- 申 込 締 切 日 : **令和6年12月13日(金)**
※数量限定の為、お早めにお申し込みください。
- お申込み方法 : 下記「ご注文書」にご記入のうえ、
「ごじょトラベル」までFAXしてください。
FAX : 0742-81-3125



【ご注文書】

お申込み日 月 日

ご依頼主様	所属番号	所属所名	職員番号	お名前

ご注文商品	商品番号	商品名	個数	金額 (単価×個数)	お届け先(①か②) をご記入ください	パンフレット 掲載ページ
				個	円	
			個	円		
			個	円		

①お届け先	ご自宅またはご進物 (どちらかを○で囲んでください)	のし紙(いずれかを○で囲む) ※のし紙のご対応ができない商品もございます。 ※各商品のご案内欄をご覧ください。	名前入れをご希望の場合は下記にご記入ください。 ※のし紙のご対応ができない商品もございます。 ※各商品のご案内欄をご覧ください。
	ご自宅 ・ ご進物	お年賀 ・ 無地 ・ 不要	お名前:
	お名前	ご住所	
	〒	TEL ※お届け日当日、直接お客様にご連絡可能な電話番号をご記入ください(推奨:携帯電話)	

②お届け先	ご自宅またはご進物 (どちらかを○で囲む)	のし紙(いずれかを○で囲む) ※のし紙のご対応ができない商品もございます。 ※各商品のご案内欄をご覧ください。	名前入れをご希望の場合は下記にご記入ください。 ※のし紙のご対応ができない商品もございます。 ※各商品のご案内欄をご覧ください。
	ご自宅 ・ ご進物	お年賀 ・ 無地 ・ 不要	お名前:
	お名前	ご住所	
	〒	TEL ※お届け日当日、直接お客様にご連絡可能な電話番号をご記入ください(推奨:携帯電話)	

※商品は12/29(日)~12/31(火)にご自宅またはご指定個所へお届けいたします。商品によりお届け日が異なります。
 配達時刻の指定はできませんのでご了承ください。また、一部配達できない地域もございますので、詳しくは掲載ページまたは担当者へお問い合わせください。
 ※石川県の一部地域(輪島市、珠洲市、七尾市、鳳珠郡穴水町、鳳珠郡能登町)において、地震の影響によりお届けを停止または遅れが発生している為、当該地域を配達除外とします。
 ※積雪等悪天候により、お届け日に配達できない場合がございますので、ご了承ください。※商品代金はご予約時にお支払いください(記載金額は消費税および送料を含みます)
 ※商品の性質上、商品のお取替え・変更・キャンセルはご容赦願います。また、12/17(火)以降の取消は100%の取消料となります。
 ※諸事情により献立の内容・重箱の材質や包装・箱の材質が多少変わる場合がございますので、予めご了承ください。
 ※盃、食器などパンフレットの中の装飾品や小道具は商品に含まれておりません。※季節商品につき、一部内容を変更する場合がございますので、予めご了承ください。

奈良県教職員互助組合員の皆様へ

提携特典割引

新築建物本体価格
リフォーム見積価格 **3%** 割引 税抜



*写真はイムラの施工事例です。

完成見学会

11/2 【土】 ~ 11/9 【土】

■ 場所：奈良県生駒郡斑鳩町
■ 時間：10時 ~ 17時

2階建て
32坪

キッチンを中心にした回遊動線のあるお住まいです。
LDKは天井の梁を見せることで、奥行きや立体感を演出。
段差を無くしたフロア設計で、つまずいたり転倒する心配もありません。
また、吊り押し入れを備えた畳コーナーは、地窓から差し込む柔らかな光で、
明るい空間になっています。

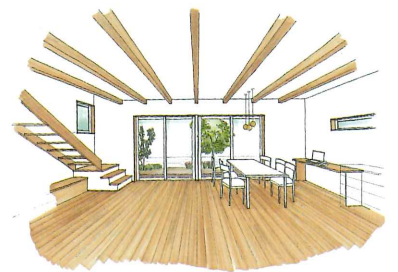

Image

Point. 1

1.5帖の広々とした土間収納

Point. 2

山桜のキッチンカウンター

Point. 3

タイル壁のオシャレな造作手洗い

予約制

提携法人様・団体様
専用ページはこちら



ご来場の際に
こちらのチラシをご持参いただくと

QUOカード2,000円分 & 吉野杉のお箸プレゼント!



※ 見学ご希望日の2日前17時までにはホームページよりお申込みください。
それ以降のご予約につきましては、電話にてお問い合わせください。



LINE



木の家 IMURA

奈良本社：奈良市三条大路三丁目2-7-1
営業時間：10時～17時半 / 定休日：水曜・木曜



ナビダイヤル(通話料がかかります)

0570-035-088

奈良県教職員互助組合員の皆様へ

提携特典割引

新築建物本体価格
リフォーム見積価格 **3%** 割引 税抜

見どころPOINT

リビングの吹抜け
杉板張りの天井
バリアフリー設計

リノベーションするならイムラ

After

*見学会会場とは異なる弊社の施工事例です。

築50年・46坪のお住まいを
フルリノベーションで心地よい空間へ

リノベーション完成見学会

開催日 | 10/12(土)~14(月・祝)

場所：奈良県橿原市 時間：10時~17時
※場所の詳細はお申込みいただいた際にご案内いたします。



Before

小屋裏空間の一部を吹抜けに取り込み、開放的なリビングがあるお家に生まれ変わりました。

玄関やLDKの天井には杉板を張り、温かみのある空間が広がります。

間取り変更による使いにくさの解消に加えて、耐震性・断熱性を向上しています。

事前予約制

提携法人様・団体様
専用ページはこちら



見学ご希望日の2日前17時までにホームページよりお申込みください。
それ以降のご予約につきましては、電話にてお問い合わせください。

ご来場の際にこちらのチラシをご持参いただくと
QUOカード2,000円分 & 吉野杉のお箸プレゼント!

木の家 IMURA

奈良本社：奈良市三条大路3丁目2-7-1
営業時間：10時~17時半/定休日：水曜・木曜



ナビダイヤル(通話料がかかります)

0570-035-088