

事務担当者様



一般財団法人
奈良県教職員互助組合

TEL 0742-81-3115

送付文書一覧

今回送付しました文書は下記のとおりですので、ご確認の上組合員の皆様にお知らせください。
なお、ご質問等につきましては、お気軽にお問い合わせください。

記

- 1 第5回文化鑑賞(観劇・展覧会)参加者の募集について(通知)
- 2 第4回スポーツ観戦[バンビシャス奈良開幕戦]参加者の募集について(通知)
- 3 USJ 貸切イベント「2024 NAKYOGO AUTUMN PARTY」参加者の募集について(通知)
- 4 ファミリーイベント「さつまいも掘り+大根掘り&BBQin 信貴山のどか村」
「みかん狩り&BBQin 信貴山のどか村」参加者の募集について(通知)
- 5 ファミリーレクリエーション施設利用[みかん狩り割引券]の募集について(通知)
- 6 「囲碁大会」参加者の募集について(通知)
- 7 利用割引事業の一部契約解除について(通知)

その他

- ・ 指定店 (株)イムラより『9/7・8 奈良モデルハウス貸し切り体験会』
『木の家イムラのリノベーション』のご案内
- ・ 指定店 近鉄不動産(株)より『花吉野ガーデンヒルズ』のご案内
- ・ 菊水楼より「忘年会・新年会の早期予約特典」
「七五三のお祝い特典」「ブライダルフェアご来館特典」のご案内

公式アプリ「NARAごじょ」 電子クーポンのご利用方法

★スマホがあればOK!!

★インストール無料!!

★組合員証が表示できます!!
★クーポンが何度でも使えます!!
★新しい優待もすぐ更新!!

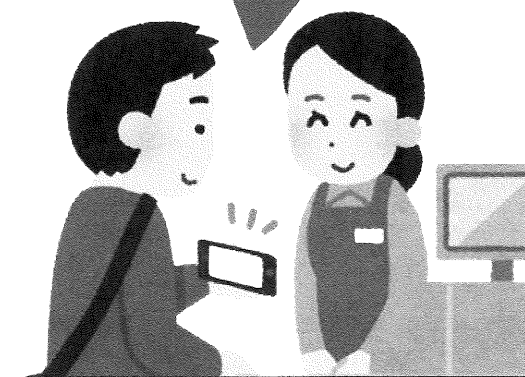

お得にご利用いただけます!!

所属所長 様

(一財) 奈良県教職員互助組合 事務局長
(公印省略)

第5回 文化鑑賞（観劇・展覧会）参加者の募集について（通知）

令和6年度文化・体育・教養施設推進事業の一環として、下記のとおり実施しますので、組合員の皆様にお知らせください。

記

- 1 目的等 組合員が観劇などを通じて文化に接する機会をもつため実施します。
- 2 参加対象 教職員互助組合員及びその同伴者
- 3 申込限度枚数 組合員1人につき1公演4枚まで申込可能です。
また、申込み公演数の制限はございません。
※ 限度枚数以上お申し込みの場合は、無効となりますのでご注意ください。
- 4 実施日及び募集定員等

| No. | 会場 | 実施日等 | 演目等 | 募集定員 | 参加負担金（一人につき） |
|-----|---------------------|---------------------------|--|------|--|
| 1 | 神戸ワールド記念ホール | 令和6年10月12日（土） 17：06開演 | HYDE [INSIDE] LIVE 2024 ～EXTRA～ ※チラシなし | 50名 | 8,600円 (アリーナスタンディング ブロック指定) ※ブロックは当日発表 ※未就学児入場不可 |
| 2 | ナレッジキャピタル イベントラボ | 令和6年10月12日（土） ～1月5日（日） | ポール・マッカートニー写真展 | 100名 | 2,000円 (一般) |
| 3 | 京都四条南座 | 令和6年10月26日（土） 11：00開演 | 南座十月「錦秋喜劇特別公演」 | 50名 | 10,000円 (一等席) |
| 4 | ザ・シンフォニーホール | 令和6年11月2日（土） 14：00開演 | ゲハルト・オピッツ プレミアムピアノ・リサイタル | 50名 | 7,000円 (S席) ※未就学児入場不可 |
| 5 | 宝塚大劇場 | 令和6年12月14日（土） 11：00開演 | 宝塚歌劇団 月組公演 「ゴールデン・リバティ」 「PHOENIX RISING」 ※チラシなし | 100名 | 8,100円 (S席) |
| 6 | フェスティバルホール | 令和6年12月21日（土） 14：00開演 | ディズニー・オン・クラシック まほうの夜の音楽会2024 Our Wishes～未来へ～ | 50名 | 8,800円 (S席) |

5 申込締切日 令和6年9月9日（月）【必着】

【裏面に続く】

- 6 申込方法 ①互助組合公式スマホアプリ「NARA ごじよ」
(AppStore または GooglePlay からアプリをインストールしてください。)
②別紙「文化鑑賞参加申込書」を各所属所で取りまとめ
- 7 申込先 (一財) 奈良県教職員互助組合 事業企画係：土橋・日高
〒630-8133 奈良市大安寺 1-23-2
TEL 0742-81-3115
- 8 申込結果 ①互助組合公式スマホアプリ「NARA ごじよ」からお申し込みの方は、アプリのみで通知(配信)することとし、各所属所へ送付する決定通知の一覧には表示いたしません。
ただし、該当する組合員宛てに個別の発送物(払込書等)がある場合は、申込方法に関わらず従来通り各所属所宛てに送付いたします。
②別紙「文化鑑賞参加申込書」にてお申し込みの方は、所属所長宛てに通知いたします。
※ 申込者多数の場合は抽選により決定いたします。(決定後のキャンセルはできませんので、ご注意ください。)
- 9 その他 ①参加決定者の参加負担金は、正職員の方については給与控除とさせていただきます。それ以外の給与控除できない方につきましては払込書にて納入していただきます。
②会場
《神戸ワールド記念ホール》
神戸市中央区港島中町 6-12-2
ポートライナー：「市民広場駅」から徒歩約 1 分

《ナレッジキャピタル》
大阪市北区大深町 3-1 グランフロント大阪北館
J R：「大阪駅」から徒歩約 6 分

《京都四条南座》
京都市東山区四条大橋東詰
京阪電鉄 祇園四条駅 [6 番出口] よりすぐ
阪急電鉄 京都河原町駅 [1 番出口] より徒歩約 3 分

《ザ・シンフォニーホール》
大阪市北区大淀南二丁目 3-3
J R：「福島駅」から北へ徒歩約 7 分
阪神電車：「福島駅」2 番出口から北へ徒歩約 10 分

《宝塚大劇場》
兵庫県宝塚市栄町 1-1-57
阪急「宝塚駅」、有料駐車場有

《フェスティバルホール》
大阪市北区中之島 2-3-18
Osaka Metro：四つ橋線「肥後橋駅」[4 番出口] 直結
京阪電車：中之島線「渡辺橋駅」[12 番出口] 直結

PAUL McCARTNEY

Photographs 1963-64

Eyes of the Storm

ポール・マッカートニー写真展

世界が熱狂したザ・ビートルズ絶頂期の記録。ポール・マッカートニー撮影の未公開プライベート写真を展示

2024.10.12(土) — 2025.1.5(日)

10:00~18:00 ※最終入場は30分前まで ※休館日12.31(火)、1.1(水・祝)

会場／グランフロント大阪 北館 ナレッジキャピタル イベントラボ(入場口1階)

主催／ポール・マッカートニー写真展大阪実行委員会 協力／ナレッジキャピタル

Exhibition curated by Sir Paul McCartney with Sarah Brown on behalf of MPL Communications Limited and Rosie Broadley for the National Portrait Gallery, London, and presented by Fuji TV.

Self - portrait. London, 1963 © 1963 - 1964 Paul McCartney under exclusive license to MPL Archive LLP

<https://www.ktv.jp/event/eyesofthestorm/>

NATIONAL
PORTRAIT
GALLERY
LONDON



世界が熱狂したザ・ビートルズ絶頂期の記録 ポール・マッカートニー撮影の未公開プライベート写真を展示

2023年、ロンドンのナショナル・ポートレート・ギャラリーのリニューアルオープン記念として盛況を博した『ポール・マッカートニー写真展 1963-64~Eyes of the Storm~』が2024年、日本にて開催決定!

1962年にデビューし、瞬間に世界のトップミュージシャンとなったザ・ビートルズ。

本展は、ジョン・レノン、ポール・マッカートニー、ジョージ・ハリスン、リンゴ・スターの4名が世界を熱狂させ社会現象となる1963年12月から、「エド・サリバン・ショー」でアメリカを席卷した1964年2月までの約3か月間を、ポール・マッカートニーのカメラによって捉えた記録です。リバプールのバックステージで撮影されたものや、「エド・サリバン・ショー」に出演した際の写真など彼自身が選定した、60年前からネガやコンタクトシートのままでプリント化されてこなかった貴重な約250枚が展示されます。

時を経た今だからこそ知ることができる「ビートルマニア」の当時の熱狂や、メンバーだからこそ撮影できたビートルズメンバーの知られざる姿をその目でお確かめください。

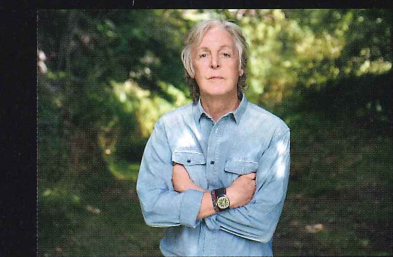

© Mary McCartney

Paul McCartney
ポール・マッカートニー

リバプールに生まれ、ザ・ビートルズのメンバーとして国際的な名声を得た後、グループ「ウィングス」のリーダーとなり、その後ソロ活動も成功させました。代表作に「Yesterday」「Hey Jude」などがあり、世界的にも最も個性豊かなソングライターの一人です。

「どの写真を見ても思い出がよみがえってくる。彼らがどこにいて、私たちが何をしていたのか。カメラマンと一緒に写っている写真を見ると、初めてニューヨークに来て、セントラルパークに連れて行かれたときのような思い出がよみがえる。僕らが彼らを見ると、彼らは写真を撮るんだ。『西海岸にもう1枚』ってね。そういう話は全部覚えているよ。」

展覧会の音声ナビゲートも、ポールの声で
Bloomberg Connects

今回の展覧会のために収録された音声ガイドは、ポール・マッカートニー自身が担当。当時を懐かしむポールの声は、より当時の熱量に触れることができます。音声ガイドは、ブルームバーグ・フィナンソロビーからの支援により、ブルームバーグ・コネクツ・アプリの無料デジタルガイドをご利用いただけます。
※ご自身のスマートフォン・イヤホンをお持ちください。

グランフロント大阪 北館 ナレッジキャピタル イベントラボ
大阪府大阪市北区大深町3-1
【アクセス】 JR線「大阪駅」(アトリウム広場)、地下鉄御堂筋線「梅田駅」、阪急電鉄「大阪梅田駅」、どのルートからも徒歩3分



8.1(木) チケット発売開始!

【観覧料】 一般 2,500円(2,300円) / 大高生 1,500円(1,300円) / 中小生 700円(500円)

※()内は前売券および20名以上の団体料金

※前売券は8.1(木)~10.11(金)まで販売

※障がい者手帳をお持ちの方は、チケットカウンターにてご本人と介助者1名様まで当日料金の半額(要証明)

【チケット販売場所】

- ・チケットぴあ(Pコード:994-804) ・楽天チケット ・e-tix ・ローソンチケット(Lコード:53163)
- ・イープラス ・CNプレイガイド ・アソビユア! ほか

【お問い合わせ】 050-5541-8600 (ハローダイヤル) 全日9:00~20:00 ※8.1開通

1. The Beatles, London, 1964. 2. Self-portraits in a mirror. Paris, January 1964
3. West 58th Street, crossing 6th Avenue. New York, February 1964 4. John and George. Paris, January 1964
5. Ringo Starr. London, January 1964
© 1963-1964 Paul McCartney under exclusive license to MPL Archive LLP

南座十月 錦秋喜劇特別公演

令和6年

10月3日(木)初日 ↓ 27日(日)千穂楽

北條秀司 演出
大場正昭 作

こったい 太夫さん

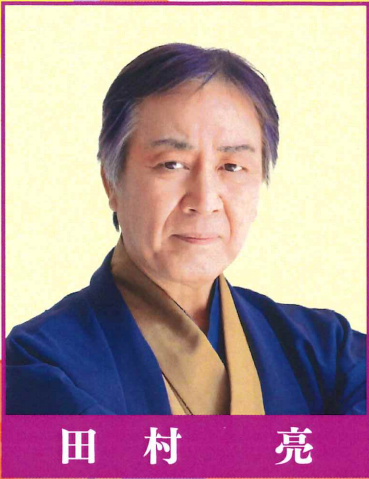

田村 亮



駿河 太郎



三林 京子

詩情あふれる京都の島原遊郭
を舞台に笑いあり、涙ありの
人間模様をお楽しみください



藤山直美



製作 松竹

| | | | | | | | | | | | | | | | | | | | | | | | | | |
|-----|---|---|---|---|---|---|---|----|----|----|----|----|----|----|----|----|----|----|----|----|----|----|----|----|----|
| 10月 | 3 | 4 | 5 | 6 | 7 | 8 | 9 | 10 | 11 | 12 | 13 | 14 | 15 | 16 | 17 | 18 | 19 | 20 | 21 | 22 | 23 | 24 | 25 | 26 | 27 |
| 曜 | 木 | 金 | 土 | 日 | 月 | 火 | 水 | 木 | 金 | 土 | 日 | 月 | 火 | 水 | 木 | 金 | 土 | 日 | 月 | 火 | 水 | 木 | 金 | 土 | 日 |
| 11時 | ● | ● | ● | ● | ● | ● | ● | ● | ● | ● | ● | ● | ● | ● | ● | ● | ● | ● | ● | ● | ● | ● | ● | ● | ● |
| 16時 | ● | ● | ● | ● | ● | ● | ● | ● | ● | ● | ● | ● | ● | ● | ● | ● | ● | ● | ● | ● | ● | ● | ● | ● | ● |

*ナビダイヤルは交換機等の設定によってはかかりません。チケットホン松竹では当日券はご予約いただけません。
 ●窓口販売・お引き取りは9月11日(水)より ●窓口販売用別枠でのお取り置きはございません。
 ●前売券取扱所/南座・大阪松竹座・歌舞伎座・新橋演舞場 チケットぴあ...Pコード525-974 <http://www.pia.jp/t/minamiza>
 ローソンチケット...Lコード53754 <http://l-like.com/minamiza> イープラス...<https://eplus.jp/minamiza>
 ご観劇料(税込) 一等席...13,000円 二等席...8,000円 三等席...4,000円 特別席...14,000円

9月9日(月)午前10時より
電話予約・Web受付開始

チケットホン松竹 ☎0570-000-489*
 (受付時間/10時~17時) または ☎06-6530-0333
 電話番号のおかけ間違いにご注意ください。

チケットWeb松竹 [チケットWeb松竹 検索]
 (スマートフォン/パソコンより24時間受付。発売初日は10時から)
 チケットWeb松竹のお問合せは ☎03-3545-2200(10時~17時)

京都南座
 〒605-0075 京都市東山区四條大橋東詰 TEL.075-561-1155

松竹ホームページ <https://www.shochiku.co.jp>
 団体のお申込み・お問合せは ☎075-561-1155(販売営業)まで

GERHARD
OPPITZ

ゲルハルト・オピッツ

プレミアムピアノ・リサイタル

Premium

Piano

Recital



ベートーヴェン：

ピアノ・ソナタ 第3番 ハ長調 op.2-3

ベートーヴェン：

ピアノ・ソナタ 第23番 ヘ短調 op.57 「熱情」

リスト：

巡礼の年 第2年「イタリア」 S161/R10b

1. 婚礼
2. 物思いに沈む人
3. サルヴァートル・ローザのカンツォネッタ
4. ペトラルカのソネット 第47番
5. ペトラルカのソネット 第104番
6. ペトラルカのソネット 第123番
7. ダンテを読んで -ソナタ風幻想曲

2024 11.2 (土) 14:00開演 (13:00開場)

ザ・シンフォニーホール

S 8,000円 A 6,000円 (全席指定/税込)

主催：ザ・シンフォニーホール

〈ご予約・お問合せ〉ザ・シンフォニー チケットセンター 06-6453-2333 (火曜定休) <https://www.symphonyhall.jp>

プレイガイド

- e+(イープラス) <https://eplus.jp/symphonyhall> (パソコン・携帯)
- ローソンチケット <https://l-tike.com/symphonyhall> [Lコード:56691]
- チケットぴあ <https://w.pia.jp/t/symphonyhall/> [Pコード:265-456]

*未就学児のご入場はご遠慮いただいております。*やむを得ない事情により、出演者、曲目、曲順が変更になる場合がございます。

*公演中止・延期の場合を除いて、チケット代金の払い戻しは承りません。予めご了承ください。

TheSymphonyHall プラチナコンサート

世界の巨匠とともに 2024

「世界の巨匠とともに」シリーズ全3公演
セット券もごございます。
詳しくは専用サイトでご確認ください。



助成：



文化庁 劇場・音楽堂等における
子供舞台芸術鑑賞体験支援事業

ゲルハルト・オピッツ

プレミアムピアノ・リサイタル



ゲルハルト・オピッツは、ヴィルヘルム・ケンプに師事するなどドイツ正統派の流れをくむ巨匠ピアニストである。1953年、バイエルン州生まれ。1977年、ルービンシュタイン国際コンクールで優勝。1981年、最年少でミュンヘン国立音楽大学教授に就任した。現在70歳を越え、まさに円熟の境地にいるオピッツが、今回、ベートーヴェンとリストというプログラムでリサイタルをひらく。

ベートーヴェンはオピッツの十八番である。ケンプからベートーヴェンの教えを受け（ケンプからはベートーヴェンの楽譜の隅から隅まで読み込むことを学んだという）、ベートーヴェンのピアノ・ソナタ全集を録音し、2005年から2008年にかけて日本でピアノ・ソナタ全曲演奏会をひらいた。今回のリサイタルでは、初期のピアノ・ソナタ第3番と中期の傑作ピアノ・ソナタ第23番「熱情」を取り上げる。オピッツの至芸が聴けるに違いない。

また、オピッツの師ケンプはリストの曾孫弟子であり、オピッツ自身がリスト直系の弟子筋にあたるといえる。今回のリサイタルでは「ダンテを読んで」（「ダンテ・ソナタ」とも呼ばれる）を含む、リストの「巡礼の年」第2年《イタリア》を取り上げる。巨匠オピッツが技巧と解釈の限りを尽くした演奏を聴かせてくれるだろう。

リストはベートーヴェンの孫弟子にあたり、つまり、オピッツは、ベートーヴェン直系でもある。オピッツが自らの音楽的ルーツを遡るプログラムに注目である。（山田治生）

〈ピアノ〉ゲルハルト・オピッツ GERHARD OPPITZ (Piano)

ドイツ正統派を代表する演奏家。音楽解釈の楽派の流れは、師のヴィルヘルム・ケンプからベートーヴェンにまで直接遡る。1953年バイエルン州生まれ。パウル・バックに師事した後、1973年にケンプと出会い教えを受けるようになる。自身の解釈との著しい相似性に感服したケンプの遺志により後継者として音楽的伝統を引き継ぐこととなった。

1977年、第2回アルトゥール・ルービンシュタイン・コンクールで第1位となり、一躍世界的に脚光を浴びる。翌年には、名門ドイツ・グラモフォンより最初のレコードをリリース。これまでに、ウィーン・フィル、ベルリン・フィル、ミュンヘン・フィル、バイエルン放響等の著名オーケストラと、カルロ・マリア・ジュリーニ、ロリン・マゼール、ズービン・メータ、サー・コリン・デイヴィス、ヴォルフガング・サヴァリツシュ、ホルスト・シュタイン、サー・ネヴィル・マリナー、ヘルベルト・ブロムシュテット、リッカルド・ムーティ、ドミトリー・キタエンコ、ガリー・ベルティーニ等の指揮者と共演している。とりわけリッカルド・ムーティからの信頼は厚く、世界各地で共演を重ねており、2016年にはザルツブルク音楽祭でウィーン・フィルと共演し絶賛された。

古典から現代まで幅広いレパートリーを持ち、ベートーヴェンとブラームスに関しては、世界最高の演奏者の一人として確固たる地位を確立している。これまでに発売されたCDは80枚を超える。

日本では1994年、NHKテレビのベートーヴェン・ソナタの演奏およびレッスンを爆発的人気呼んだ。ベートーヴェン、シューベルト、シューマン&ブラームスの連続演奏会も好評を得る。親日家でもあり、日本で最も人気のあるピアニストの一人である。

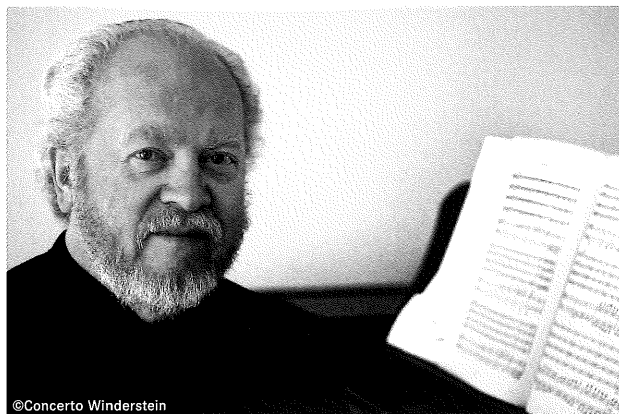

©Concerto Winderstein

TheSymphonyHall

・プラチナコンサート・

世界の巨匠とともに 2024

プラチナセット券

65,000円 全席指定 税込
全3公演通し券
3公演すべて同じお座席でお楽しみいただけます！

Vol. 1

大和証券グループ Presents

フランクフルト放送交響楽団 大阪公演

2024.10/16(水) 19:00開演

【指揮】アラン・アルティノグル
【ピアノ】ブルース・リウ

Vol. 2

ゲルハルト・オピッツ
プレミアムピアノ・リサイタル

2024.11/2(土) 14:00開演

【ピアノ】ゲルハルト・オピッツ

Vol. 3

ケルン・ギュルツェニヒ管弦楽団 大阪公演

2025.2/11(火・祝) 15:00開演

【指揮】サカリ・オラモ
【ヴァイオリン】諏訪内晶子

※都合により当初発表の指揮者から変更になりました。

ザ・シンフォニーホール



プラチナセット券は、ザ・シンフォニー チケットセンターでのみ
お取り扱いします。他のプレイガイドでの販売はございません。

チケットについての
ご案内はこちらから



Disney on

CLASSIC

a Magical Night 2024

まほうの夜の音楽会

Our Wishes ~ 未来へ

ディズニーの名曲をNYのヴォーカリストとオーケストラの生演奏でお贈りする大人のための音楽会。

ディズニー・アニメーションが描き続けてきた“願いの力”

今年は「Our Wishes ~ 未来へ」をテーマにアニメーション映画『リトル・マーメイド』を11年ぶりにフィーチャー。

迫力あるパフォーマンスや映像、美しい照明演出とともにお楽しみください。

Supported by



9/21(土) 18:00開演

神戸国際会館 こくさいホール

S:¥9,300 A:¥7,900 SS:¥13,000
学生席:¥2,000

9/22(日) 18:00開演

フェニーチェ堺 大ホール

S:¥9,300 A:¥7,900 B:¥6,700
SS:¥13,000 学生席:¥2,000

9/23(月) 17:00開演

和歌山県民文化会館 大ホール

S:¥8,900 A:¥7,600 SS:¥12,000
学生席:¥2,000

10/20(日) 17:00開演
ミステリアス・ダンス・スペシャル

大阪 フェスティバルホール

S:¥9,500 A:¥8,000 B:¥7,000 SS:¥13,000
2階SS:¥13,000 学生席:¥2,000

12/20(金) 18:00開演
クリスマススペシャル

大阪 フェスティバルホール

(12/20(金)公演) S:¥8,900 A:¥7,600 B:¥6,300 SS:¥12,000 2階SS:¥12,000 学生席:¥2,000
(12/21(土)・22(日)公演) S:¥9,500 A:¥8,000 B:¥7,000 SS:¥13,000 2階SS:¥13,000 学生席:¥2,000

12/21(土) 14:00開演

12/22(日) 14:00開演
ファイナルコンサート

主催:読売テレビ/キョードーエンタテインメント(大阪・神戸・堺公演)・サンライズプロモーション東京(和歌山公演) 共催:フェニーチェ堺(堺公演)

主管:Disney Concerts 後援:ユニバーサルミュージック合同会社/アメリカ大使館 協力:Disney 月刊「ディズニーファン」・読売テレビ(和歌山公演)

プレイガイド ★ O-子方 ★ チケットぴあ ★ e+ イープラス ★ Rakuten チケット ★ フェスティバルホール チケットセンター(発売日翌日以降残席がある場合のみ)(大阪公演)

★神戸国際会館プレイガイド(神戸公演) ★フェニーチェ堺 堺市文化振興財団チケットセンター(堺公演)

お問合せ ★キョードーインフォメーション 0570-200-888 (11:00~18:00 日祝休)

神戸・堺・和歌山
10月 大阪公演

12月 大阪公演



特別協賛:株式会社ジェシービー

協賛:シチズン時計株式会社 CITIZEN



※全席指定・消費税込。*学生席は25歳以下の学生対象に、一般発売日以降に販売いたします。*未就学のお子様のご入場はお断りさせていただきます。

※車椅子をご希望の場合には、キョードーインフォメーションまでお問い合わせください。*出演者や演目は予告なく変更になる場合があります。尚、変更に伴う払い戻しはいたしません。

制作: Harmony JAPAN

第1部
1st Stage



『ポカホンタス』



『ウィッシュ』



『ピーター・パン2 -ネバーランドの秘密-』

Our Wishes ~ 未来へ

今年はアニメーション映画『リトル・マーメイド』をメインプログラムに、
たくさんの願いがつまったディズニーの名曲をお贈りいたします。

いつかきっと叶うと信じることで、
明日への希望や一歩前に進む勇気が湧いてくる。

未来を切り開く“願いの力”を信じて…

“Disney on CLASSICプロジェクトチーム一同より”

©Disney/Pixar



『モンスターズ・インク』



『ピアンカの大冒険』

第2部
2nd Stage

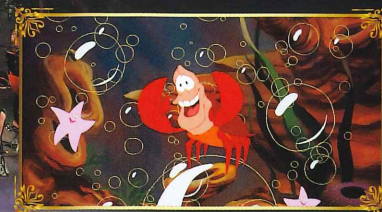

※ステージ写真は過去の公演です。



Conductor

リチャード・カーシー

「オペラ座の怪人」のブロードウェイ公演
および全米ツアーの指揮を務めるなど、
NYのミュージカルシーンで活躍。
2019年より「まほうの夜の音楽会」の
タクトを振る。



Orchestra

オーケストラ・ジャパン

ディズニー音楽への溢れるほ
かりの愛と突き抜けた表現力
で観客を魅了する、いま最も
熱い、注目のオーケストラ。



Vocalists

ヴォーカリスト

800人以上の応募者の中から
オーディションで選ばれた、7人の
外国人ヴォーカリストが来日、
一流のパフォーマンスで華やか
なステージに!



Navigator

ささき フランчесコ

“まほうの夜の音楽会”の案内
役。ラジオのDJをはじめ、
CM、TVや美術館展示のナレ
ーションなど、幅広く活躍中。

★
コンサート
バリエーション
★

★ブルミエ・コンサート
ツアーの幕開けを記念し、
〈ブルミエ限定〉特製グッズ(非売品)を
来場者全員にプレゼント!!

★ミステリアス&ダーク・スペシャル
プログラムの一部を
個性豊かな悪役にフォーカスし、スリル
と迫力満点のステージをお届けします。

★スペシャル・コンサート
大編成のオーケストラでお贈りするコンサート。
楽譜本来の音色や、クラシックホールならではの
美しい響きをお楽しみください。

★クリスマス・スペシャル
プログラムの一部を
クリスマスにフォーカスした、
スペシャル・プロデュースでお贈りします。

★ファイナル・コンサート
約3ヶ月半におよぶ
ツアーのフィナーレを
一緒にお祝いしましょう!

Japan Tour Schedule

| | | | | | | | | | |
|------|---------------------------|-------|------------------------|-------|-----------------------|-------|-------------------------|-------|------------------------|
| 9/11 | 文京シビックホール 大ホール ★ | 10/6 | 愛知県芸術劇場 大ホール | 10/27 | 東京ガーデンシアター | 11/17 | いichikoグランシアタ(大分) | 12/8 | 所沢市民文化センター・ミュージックホール ★ |
| 9/15 | 文京シビックホール 大ホール ★ | 10/12 | 広島文化学園HBGホール | 10/30 | 桐蔭学園シンフォニーホール | 11/23 | 川崎ホール(神奈川県立文化ホール) 第1ホール | 12/11 | サントリーホール 大ホール(東京) ★ |
| 9/16 | 文京シビックホール 大ホール ★ | 10/13 | 岡山芸術創造劇場 ハレノワ 大劇場 | 11/1 | 東京エレクトロンホール宮城 | 11/28 | 市民会館アースホーム夢ホール(熊本市民会館) | 12/13 | 愛知県芸術劇場 大ホール |
| 9/20 | 神戸国際会館 こくさいホール | 10/14 | レクザムホール(香川県県民ホール) 大ホール | 11/2 | 盛岡市民文化ホール 大ホール | 11/27 | 砺波市文化会館(富山) | 12/14 | 愛知県芸術劇場 大ホール ★ |
| 9/22 | フェニーチェ劇場(堺市民芸術文化ホール) 大ホール | 10/18 | 福岡シンフォニーホール(アクロス福岡) | 11/3 | あきた芸術劇場ミルハス 大ホール | 11/28 | 大宮ソニックシティ 大ホール | 12/15 | アクトシティ浜松 大ホール |
| 9/23 | 和歌山県民文化会館 大ホール | 10/19 | 福岡シンフォニーホール(アクロス福岡) | 11/4 | ヤマザキ国民ホール(山形県総合文化芸術館) | 11/30 | 宇都宮市文化会館 大ホール | 12/18 | J-COMホール八王子 |
| 9/28 | 新潟県民会館 大ホール | 10/20 | フェスティバルホール(大阪) | 11/8 | 札幌文化芸術劇場 hitaru | 12/1 | 水戸市民会館 グロービスホール | 12/19 | 滋賀県立芸術劇場びわ湖ホール 大ホール |
| 9/29 | ホト文化ホール(長野県県民文化会館) 大ホール | 10/21 | 高崎芸術劇場 大劇場 | 11/9 | 札幌文化芸術劇場 hitaru | 12/5 | すみだトリフォニーホール 大ホール | 12/20 | フェスティバルホール(大阪) |
| 10/5 | 愛知県芸術劇場 大ホール | 10/26 | 東京ガーデンシアター | 11/15 | ベネックス長崎ブリックホール 大ホール | 12/6 | 横浜みなとみらいホール 大ホール ★ | 12/21 | フェスティバルホール(大阪) |
| | | | | 11/16 | 佐賀市文化会館 大ホール | 12/7 | 静岡市民文化会館 大ホール | 12/22 | フェスティバルホール(大阪) ★ |

Club Harmony(会員サービス) 今後のチケット最速先行予約のお知らせをはじめ、ゲネラルプロベご招待など、様々な特典もご用意!メンバー登録受付中!

お問合せ ハーモニー・ジャパン/Disney on CLASSIC 公演事務局 inquiry@harmonyjapan.com TEL.03-3409-3345(平日11:30~16:30) ディズニー・オン・クラシック 検索 @onClassicDisney @harmony_japan



ディズニー・オン・クラシック ライブアルバムが
Apple Music / Apple Music Classical限定で配信!

今年、新しくリリースされるアルバムは、空間オーディオでも聴くことができ
ます。まるでコンサートホールの特等席で、あなたのために演奏されている音楽
を聴いているかのような体験をぜひお楽しみください。ディズニーの輝く名曲
とライブの臨場感をいつでもどこでも味わって頂けます。

※ご利用にはApple Musicサブスクリプションの登録が必要です。
サブスクリプションの登録者は追加料金なしでご利用いただけます。
※Apple Musicのサブスクリプションに登録していれば、Apple Music Classicalのアプリをダウン
ロードするだけで、すぐに楽しめます。Apple Music ClassicalアプリはApp Storeからダウンロード
いただけます。▶ <https://apple.com/3U3M2NZA>



第5回文化鑑賞（観劇・展覧会）参加申込書

令和 6年 月 日

（一財）奈良県教職員互助組合理事長 様

下記のとおり取りまとめのうえ申し込みます。

| 所属所名 所属コード | 氏名 職員番号 | チケット申込枚数 ※1人につき1公演4枚まで申込可 | | | | | | |
|---------------|------------|------------------------------|---|---|---|---|---|---|
| | | 公演番号 | 1 | 2 | 3 | 4 | 5 | 6 |
| | | 公演番号 | 1 | 2 | 3 | 4 | 5 | 6 |
| | | 枚数 | 枚 | 枚 | 枚 | 枚 | 枚 | 枚 |
| | | 公演番号 | 1 | 2 | 3 | 4 | 5 | 6 |
| | | 枚数 | 枚 | 枚 | 枚 | 枚 | 枚 | 枚 |
| | | 公演番号 | 1 | 2 | 3 | 4 | 5 | 6 |
| | | 枚数 | 枚 | 枚 | 枚 | 枚 | 枚 | 枚 |
| | | 公演番号 | 1 | 2 | 3 | 4 | 5 | 6 |
| | | 枚数 | 枚 | 枚 | 枚 | 枚 | 枚 | 枚 |
| | | 公演番号 | 1 | 2 | 3 | 4 | 5 | 6 |
| | | 枚数 | 枚 | 枚 | 枚 | 枚 | 枚 | 枚 |
| | | 公演番号 | 1 | 2 | 3 | 4 | 5 | 6 |
| | | 枚数 | 枚 | 枚 | 枚 | 枚 | 枚 | 枚 |

- 令和6年10月12日（土）HYDE [INSIDE] LIVE 2024（神戸ワールド記念ホール）
- 令和6年10月12日（土）～1月5日（日）ポール・マッカートニー写真展（ナレッジキャピタルイベントラボ）
- 令和6年10月26日（土）南座十月「錦秋喜劇特別公演」（京都四条南座）
- 令和6年11月2日（土）ゲハルト・オピッツ プレミアムピアノ・リサイタル（ザ・シンフォニーホール）
- 令和6年12月14日（土）宝塚歌劇団 月組公演「ゴールデン・リパティ」「PHOENIX RISING」（宝塚大劇場）
- 令和6年12月21日（土）ディズニー・オン・クラシックまほうの夜の音楽会（フェスティバルホール）

【申込締切日】 令和6年9月9日（月）必着

※ 公式アプリからのお申し込みが便利です！！（AppStoreまたはGooglePlayからアプリをインストールしてください。）

※ 決定後のキャンセルはできませんので、お間違えのないようお申し込みください。

※ 職員番号記入漏れ、制限枚数オーバーなどの申し込み不備は無効とさせていただきますのでご注意ください。

※ 正職員以外の方はシステム上給与控除ができませんので、払込書による納入をお願いいたします。

※ お申し込み状況によっては複数名でお申し込みいただいても、お席が離れてしまう場合がございますので予めご了承ください。



所属所長 様

(一財) 奈良県教職員互助組合 事務局長
(公印省略)

第4回 スポーツ観戦 [バンビシヤス奈良開幕戦] 参加者の募集について (通知)

令和6年度文化・体育・教養施設推進事業の一環として、下記のとおり実施しますので、組合員の皆様にお知らせください。

記

- 1 目的等 組合員がスポーツや文化に接する機会をもつため実施します。
- 2 参加対象 教職員互助組合員及びその同伴者
- 3 申込限度枚数 申し込み枚数および試合数の制限はございません。

4 実施日及び募集定員等

| No. | 会場 | 実施日等 | 試合等 | 募集定員 | 参加負担金 (一人につき) |
|-----|-------------------------|------------------------------|---|------|---|
| 1 | ロートアリーナ奈良 (奈良市中央体育館) | 令和6年 10月5日 (土) 開始17:05 | 【開幕戦】 バンビシヤス奈良 VS 青森ワッツ | 各30名 | 大人 1,700円 小中高1,200円 (1階指定席ベンチ側) ★Tシャツ1着付き (当日会場で引換) |
| 2 | | 令和6年 10月6日 (日) 開始14:05 |  | | |

5 申込締切日 令和6年9月9日 (月) 【必着】

- 6 申込方法
 - ①互助組合公式スマホアプリ「NARA ごじょ」
(AppStore または GooglePlay からアプリをインストールしてください。)
 - ②別紙「スポーツ観戦参加申込書」を各所属所に取りまとめ

7 申込先 (一財) 奈良県教職員互助組合
事業企画係：土橋・日高
〒630-8133 奈良市大安寺 1-23-2
TEL 0742-81-3115

- 8 申込結果
 - ①互助組合公式スマホアプリ「NARA ごじょ」からお申し込みの方は、アプリのみで通知 (配信) することとし、各所属所へ送付する決定通知の一覧には表示いたしません。
ただし、該当する組合員宛てに個別の発送物 (払込書等) がある場合は、申込方法に関わらず従来通り各所属所宛てに送付いたします。

【裏面に続く】

②別紙「スポーツ観戦参加申込書」にてお申し込みの方は、所属所長宛てに通知いたします。

※ 申込者多数の場合は抽選により決定いたします。

(決定後のキャンセルはできませんので、ご注意ください。)

9 そ の 他

①参加決定者の参加負担金は、正職員の方については給与控除とさせていただきます。それ以外の給与控除できない方につきましては払込書にて納入していただきます。

②会場

《ロートアリーナ奈良》

奈良市法蓮佐保山 4-1-3

J R 「奈良駅」・近鉄「近鉄奈良駅」から

加茂駅行き・高の原駅行バス「鴻ノ池」下車

プロバスケットボールチーム「バンビシャス奈良」 2024-25シーズン開幕！！



チームキャラクター
シカツチエ



迫力満点のプレーを
会場でお楽しみください！！

プロバスケットを観に行くシカない！！

2024-25シーズン開幕戦

10.5(土) 17:05 試合開始



10.6(日) 14:05 試合開始

vs青森ワッツ

@ロートアリーナ奈良 (奈良市中央体育館)

昨シーズン
4戦4勝の
青森を
シーズン開幕
で迎え撃つ！

ホームゲーム第2節

10.23(水) 19:05 試合開始



vs鹿児島レブナイズ

@ロートアリーナ奈良 (奈良市中央体育館)

平日ナイター
開催！
昇格チームと
今季初対戦！

ホームゲーム第3節

10.26(土) 17:05 試合開始



10.27(日) 14:05 試合開始 vsライジングゼファー
福岡

@ロートアリーナ奈良 (奈良市中央体育館)

奈良県出身
谷口光貴選手
擁する福岡
と対戦！

りそなグループ B.LEAGUE 2024-25SEASON GAME SCHEDULE

| H/A | 日程 | TipOff | 対戦相手 | 試合会場 |
|------|-----------|------------|--------------|--------------|
| HOME | 10/5 (土) | 17:05 | 青森ワッツ | ロートアリーナ奈良 |
| | 10/6 (日) | 14:05 | | |
| HOME | 10/23 (水) | 19:05 | 鹿児島レブナイズ | ロートアリーナ奈良 |
| HOME | 10/26 (土) | 17:05 | ライジングゼファー福岡 | ロートアリーナ奈良 |
| | 10/27 (日) | 14:05 | | |
| HOME | 11/09 (土) | 15:05 | 福島ファイヤーボンズ | ロートアリーナ奈良 |
| | 11/10 (日) | 17:05 | | |
| HOME | 11/16 (土) | 15:05 | 鹿児島レブナイズ | ロートアリーナ奈良 |
| | 11/17 (日) | 17:05 | | |
| HOME | 11/30 (土) | 15:05 | 熊本ヴォルターズ | ロートアリーナ奈良 |
| | 12/1 (日) | 14:05 | | |
| HOME | 12/14 (土) | 17:05 | ベルテックス静岡 | ロートアリーナ奈良 |
| | 12/15 (日) | 17:05 | | |
| HOME | 12/28 (土) | 15:05 | 信州ブレイブウォリアーズ | ロートアリーナ奈良 |
| | 12/29 (日) | 14:05 | | |
| HOME | 1/12 (日) | 15:05 (予定) | アルティ―リ千葉 | ロートアリーナ奈良 |
| | 1/13 (月祝) | 14:05 (予定) | | |
| HOME | 1/29 (水) | 19:05 (予定) | 愛媛オレンジバイキングス | ロートアリーナ奈良 |
| HOME | 2/8 (土) | 15:05 (予定) | 福井ブルーウィングス | ロートアリーナ奈良 |
| | 2/9 (日) | 14:05 (予定) | | |
| HOME | 2/15 (土) | 15:05 (予定) | 神戸ストークス | ジェイテクトアリーナ奈良 |
| | 2/16 (日) | 14:05 (予定) | | |
| HOME | 3/1 (土) | 15:05 (予定) | 愛媛オレンジバイキングス | 金魚スクエア |
| | 3/2 (日) | 14:05 (予定) | | |
| HOME | 3/22 (土) | 15:05 (予定) | 山形ワイヴァンズ | ロートアリーナ奈良 |
| | 3/23 (日) | 14:05 (予定) | | |
| HOME | 4/5 (土) | 15:05 (予定) | ライジングゼファー福岡 | ロートアリーナ奈良 |
| | 4/6 (日) | 14:05 (予定) | | |
| HOME | 4/12 (土) | 15:05 (予定) | 神戸ストークス | ロートアリーナ奈良 |
| | 4/13 (日) | 14:05 (予定) | | |

チケット情報やお得な情報を配信中！！
LINEお友だち登録はこちらから！！



オフィシャルファンクラブ 会員募集中！！

詳細はQRコードを
チェック！！

試合を観て、また行きたい！と思ったら…

入会して観戦をもっとお得に！



第4回 スポーツ観戦参加申込書

令和 6年 月 日

(一財) 奈良県教職員互助組合理事長 様

下記のとおり取りまとめのうえ申し込みます。

| 所属所名 所属コード | 氏名 職員番号 | チケット申込枚数 | | |
|---------------|------------|----------|-----------------------|-----------------------|
| | | 試合番号 | 1 | 2 |
| | | 枚数 | 大人.....枚 小中高.....枚 | 大人.....枚 小中高.....枚 |
| | | 試合番号 | 1 | 2 |
| | | 枚数 | 大人.....枚 小中高.....枚 | 大人.....枚 小中高.....枚 |
| | | 試合番号 | 1 | 2 |
| | | 枚数 | 大人.....枚 小中高.....枚 | 大人.....枚 小中高.....枚 |
| | | 試合番号 | 1 | 2 |
| | | 枚数 | 大人.....枚 小中高.....枚 | 大人.....枚 小中高.....枚 |
| | | 試合番号 | 1 | 2 |
| | | 枚数 | 大人.....枚 小中高.....枚 | 大人.....枚 小中高.....枚 |
| | | 試合番号 | 1 | 2 |
| | | 枚数 | 大人.....枚 小中高.....枚 | 大人.....枚 小中高.....枚 |
| | | 試合番号 | 1 | 2 |
| | | 枚数 | 大人.....枚 小中高.....枚 | 大人.....枚 小中高.....枚 |
| | | 試合番号 | 1 | 2 |

- 令和6年10月5日（土）バンビシヤス奈良VS青森ワッツ（ロートアリーナ奈良）
- 令和6年10月6日（日）バンビシヤス奈良VS青森ワッツ（ロートアリーナ奈良）

【申込締切日】 令和6年9月9日（月）必着

※ 公式アプリからのお申し込みが便利です！！（AppStore または GooglePlay からアプリをインストールしてください。）

※ 決定後のキャンセルはできませんので、お間違えのないようお申し込みください。

※ 職員番号記入漏れ、制限枚数オーバーなどの申し込み不備は無効とさせていただきますのでご注意ください。

※ 正職員以外の方はシステム上給与控除ができませんので、払込書による納入をお願いいたします。

※ お申し込み状況によっては複数名でお申し込みいただいても、お席が離れてしまう場合がございますので予めご了承ください。



所属所長様

(一財)奈良県教職員互助組合 事務局長
(公印省略)

USJ貸切イベント「2024 NAKYOGO AUTUMN PARTY」参加者の募集について(通知)

令和6年度元気回復事業の一環として、下記のとおり実施しますので組合員の皆様にお知らせください。

記

- 実施日時 令和6年11月9日(土) 12:00~14:00
※ 詳細は別紙案内のとおり
- 募集定員 100名
- 申込方法 ①互助組合公式スマホアプリ「NARAごじょ」
(AppStoreまたはGooglePlayからアプリをインストールしてください。)
②別紙「参加申込書」を各所属所で取りまとめ
- 申込締切日 令和6年9月9日(月)【必着】
- 申込先 (一財)奈良県教職員互助組合 事業企画係:日高・土橋
〒630-8133 奈良市大安寺1-23-2
TEL 0742-81-3115
- 申込結果 ①互助組合公式スマホアプリ「NARAごじょ」からお申し込みの方は、アプリのみで通知(配信)することとし、各所属所へ送付する決定通知の一覧には表示いたしません。ただし、該当する組合員宛てに個別の発送物(申込書等)がある場合は、申込方法に関わらず従来通り各所属所宛てに送付いたします。
②別紙「参加申込書」にてお申し込みの方は所属所長宛てに通知いたします。
- その他 ①申し込み多数の場合は抽選とさせていただきます。
②決定者には、決定通知送付時に参加者報告書をお送りいたしますので、改めてご提出いただきます。
③参加負担金は、正職員の方については給与控除とさせていただきます。それ以外の給与控除できない方につきましては申込書にて納入していただきます。

令和6年11月9日 (土) 実施

2024 NAKYOGO AUTUMN PARTY



ショーを見ながらお食事もお楽しみです

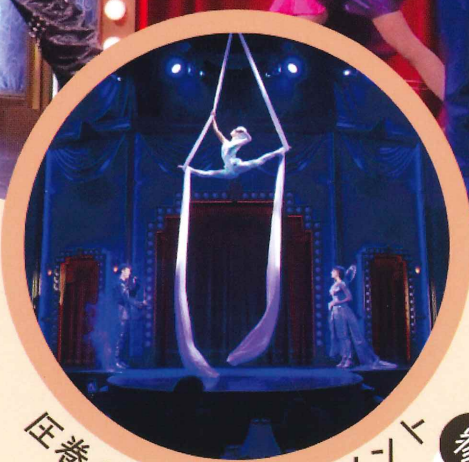

圧巻のエンターテインメント



LISグッズが当たる抽選会

実施内容

12:00~14:00 定員 100名

当日のスケジュール

- 9:00 パークオープン予定 ご自由にパークをお楽しみください
- 11:40 (ショー20分前) ステージ33開場
- 12:00 「NAKYOGO AUTUMN PARTY」※洋風料理・お飲み物
ワールドクラスのダンスと音楽の参加型パーティ!
- 14:00 パーティ終了 クローズまでパークをお楽しみください

参加負担金

| | 特別料金 | 通常料金 |
|--------------|---------|---------|
| 大人 (中学生以上) | 15,000円 | 21,000円 |
| 子ども (4歳~小学生) | 11,000円 | 17,000円 |
| 幼児 (3歳以下) | 無料 | 無料 |

※ 特別料金でご案内!!

注意事項

【参加料金に含まれるもの】

ユニバーサル・スタジオ・ジャパン スタジオパス・お食事及びお飲み物 (2時間フリードリンク制)・パーティ参加者ID
会場使用料・オリジナル・エンターテインメント・ショー

【その他・注意事項】

- 雨天決行 ・年間パス等は利用できません ・定員を超えた場合は抽選とさせていただきます。
- 取消料は10/中旬以降のキャンセルは所定の取消料金がかかります。

2024 NAKYOGO AUTUMN PARTY 参加申込書

令和6年 月 日

(一財) 奈良県教職員互助組合理事長 様

下記のとおり取りまとめのうえ申し込みます。

| 所属所名 所属コード | 氏名 職員番号 | 大人 | 子ども | 幼児 |
|---------------|------------|----|-----|----|
| | | 名 | 名 | 名 |
| | | 名 | 名 | 名 |
| | | 名 | 名 | 名 |
| | | 名 | 名 | 名 |

【注意事項】

- (1) 家族のみの参加はできません。
- (2) 大人の欄には申込組合員本人を含めた人数を記入してください。
- (3) 下の参加者区分をご参照のうえご記入ください。

| 参加者区分 | 特別料金 | 通常料金 |
|-----------------|---------|---------|
| 大人 (中学生以上) | 15,000円 | 21,000円 |
| 子ども (4~11才・小学生) | 11,000円 | 17,000円 |
| 幼児 (3才以下) | 無料 | 無料 |

※ 実施日当日の満年齢でご記入ください。

【申込締切日】 令和6年9月9日(月) (必着)



※ 公式スマホアプリからのお申し込みが便利です!!

(AppStore または GooglePlay からアプリをインストールしてください。)

- ※ 職員番号記入漏れなどの申し込み不備は無効とさせていただきますのでご注意ください。
- ※ 正職員以外の方は給与控除ができませんので、払込書による納入をお願いいたします。

所属所長様

(一財) 奈良県教職員互助組合 事務局長
(公印省略)

ファミリーイベント「さつまいも掘り+大根掘り&BBQ in 信貴山のどか村」
「みかん狩り&BBQ in 信貴山のどか村」参加者の募集について (通知)

令和6年度 元気回復事業の一環として、下記のとおり実施しますので組合員の皆様にお知らせください。

記

- 1 目的 組合員とその家族のファミリーイベントとして実施します。
- 2 参加対象 教職員互助組合員及びその同伴者

3 実施内容

| | | | | |
|---|--|--------|----------|--------------|
| 当日のスケジュール | 実施日：《さつまいも掘り+大根掘り》10月26日(土) 《みかん狩り》11月16日(土) | | | |
| 9:30~10:00 | 入場ゲート前受付(受付後各自でご入園) | | | |
| (フリータイム) | 10/26 さつまいも掘り体験(各自)※1人あたり(3歳以上)2蔓 大根掘り体験(各自)※1人あたり(大人のみ)1本 11/16 みかん狩り体験(各自)※1時間 | | | |
| 11:50~12:00 | BBQハウス前受付 | | | |
| 12:00~14:00 | ご昼食(BBQ) | | | |
| 閉園時間まで | 10/26 さつまいも掘り体験(各自)※1人あたり(3歳以上)2蔓 大根掘り体験(各自)※1人あたり(大人のみ)1本 | | | |
| <ご注意点> ※ さつまいも掘り・大根掘り・みかん狩りに関しては各自で体験いただきます。 ※ さつまいも掘り・大根掘りは営業時間内に体験してください。 ※ みかん狩りは昼食までに体験してください。※ 昼食後は各自、自由解散となります。 ※ いずれか1日程のお申し込みとなります。 ※ 受付時間厳守でお願いいたします。 | | | | |
| 募集定員 | 各100名 | | | |
| 参加負担金 | 大人 (中学生以上) | 3,200円 | 幼児(3歳) | 1,400円 |
| | 小人 (4歳~小学生) | 2,300円 | 乳児(2歳以下) | 無料 (昼食なし) |
| 参加負担金に含まれるもの | ・農業公園信貴山のどか村入園券 ・さつまいも掘り体験(3歳以上に2蔓/人)と大根掘り体験(大人のみ1本/人)またはみかん狩り体験 ・昼食代(肉・ウィンナー・おにぎり・野菜バー・ソフトドリンクバー) | | | |

<裏面に続く>

- 4 実施場所 農業公園信貴山のどか村
奈良県生駒郡三郷町信貴南畑1丁目7番1号
TEL 0745-73-8203
- 5 申込方法 ① 互助組合公式スマホアプリ「NARAごじょ」
(AppStoreまたはGooglePlayからアプリをインストールしてください。)
② 別紙「申込書」を各所属所で取りまとめ
- 6 申込締切日 令和6年9月9日(月) 【必着】
- 7 申込先 (一財)奈良県教職員互助組合
事業企画係：日高・上田・土橋
〒630-8133 奈良県奈良市大安寺1-23-2
TEL 0742-81-3115
- 8 申込結果 ① 互助組合公式スマホアプリ「NARAごじょ」からお申し込みの方は、アプリのみで通知(配信)することとし、各所属所へ送付する決定通知の一覧には表示いたしません。ただし、該当する組合員宛てに個別の発送物(払込書等)がある場合は、申込方法に関わらず従来通り各所属所宛てに送付いたします。
② 別紙「申込書」にてお申し込みの方は、所属所長宛てに通知いたします。
※ 申込者多数の場合は抽選により決定いたします。
- 9 その他 (1) 参加負担金は、正職員の方については給与控除とさせていただきます。それ以外の給与控除できない方につきましては払込書にて納入させていただきます。
(2) BBQハウスへは飲食物の持ち込みは一切できませんのでご了承ください。なお、当日の追加注文は各自で精算となります。
(離乳食の持ち込みに関しては当日会場でご申告ください。)
(3) 雨天決行となります。
(BBQハウスは屋根付き・味覚狩り会場は傘等雨具をご準備ください。)
(4) 家族のみの参加はできません。
(5) さつまいも掘り体験と大根掘り体験は長靴・軍手の持参をおすすめします。

ファミリーイベント「さつまいも掘り+大根掘り&BBQ in 信貴山のどか村」

「みかん狩り&BBQ in 信貴山のどか村」参加申込書

令和 6年 月 日

(一財) 奈良県教職員互助組合理事長 様

下記のとおり取りまとめのうえ申し込みます。

| 所属所名 所属コード | 氏名 職員番号 | 希望日程 (0をつけてください。) | 参加者数(名) | | | |
|---------------|------------|---|---------|----|----|----|
| | | | 大人 | 小人 | 幼児 | 乳児 |
| | | 1. さつまいも+大根 (10/26) 2. みかん (11/16) | 名 | 名 | 名 | 名 |
| | | 1. さつまいも+大根 (10/26) 2. みかん (11/16) | 名 | 名 | 名 | 名 |
| | | 1. さつまいも+大根 (10/26) 2. みかん (11/16) | 名 | 名 | 名 | 名 |
| | | 1. さつまいも+大根 (10/26) 2. みかん (11/16) | 名 | 名 | 名 | 名 |

【注意事項】

- 家族のみの参加はできません。
- 大人の数には申込組合員本人を含めた人数を記入してください。
- いずれか1日程の申し込みとなります。
- 下の参加者区分をご参照のうえご記入ください。

| | | |
|-------|------------|----------|
| 参加負担金 | 大人(中学生以上) | 3,200円 |
| | 小人(4歳~小学生) | 2,300円 |
| | 幼児(3歳) | 1,400円 |
| | 乳児(2歳以下) | 無料(昼食なし) |

※ 各お申込日現在の満年齢でご記入ください。

【申込締切日】 令和6年9月9日(月) (必着)



※ 公式スマホアプリからのお申し込みが便利です!!

(AppStore または GooglePlay からアプリをインストールしてください。)

※ 職員番号記入漏れ、制限枚数オーバーなどの申し込み不備は無効とさせていただきますのでご注意ください。

※ 正職員以外の方はシステム上給与控除ができませんので、払込書による納入をお願いいたします。

所属 所 長 様

(一財) 奈良県教職員互助組合 事務局長
(公印省略)

ファミリーレクリエーション施設利用 [みかん狩り割引券] の募集について (通知)

令和 6 年度元気回復事業の一環として、下記のとおり実施しますので組合員の皆様にお知らせください。

記

- 1 目 的 組合員とその家族のファミリーレクリエーションとして実施します。
- 2 申 込 対 象 教職員互助組合員
- 3 利用施設名・利用期間等

| | |
|------|---|
| 施設名 | 上の太子観光みかん園 http://taishi-mikan.com/ |
| 住所 | 大阪府南河内郡太子町春日 443 |
| 利用日時 | 令和 6 年 10 月 1 日 (火) ~ 11 月 30 日 (土) 9:00 ~ 16:30 ※ 気候により変動する場合がありますので利用前に必ず施設へご確認ください。 |
| 定休日 | なし |
| 入園料 | 中学生以上:900 円 小学生:810 円 3 才以上:630 円 ※ 団体入園料が適用となります。 |
| その他 | 専用駐車場あり (終日 500 円) |

- 4 定 員 3 0 0 名
- 5 割 引 券 1, 5 0 0 円分
- 6 利用方法
 - ・定員を超えた時は抽選により参加を決定します。
 - ・参加決定をされた方に、割引券を送付します。
 - ・施設利用に際しては、組合員証を呈示し、割引券をご利用ください。
(入場料等の実費分から割引額を差し引き)
- 7 申込方法
 - ① 互助組合公式スマホアプリ「NARA ごじょ」
AppStore または GooglePlay からアプリをインストールしてください。
 - ② 別紙「申込書」と各所属所で取りまとめ
- 8 申込締切日 令和 6 年 9 月 9 日 (月) 【必着】
- 9 申 込 先 (一財) 奈良県教職員互助組合 事業企画係: 上田・日高
〒630-8133 奈良市大安寺 1-23-2
TEL 0742-81-3115
- 10 申込結果
 - ① 互助組合公式スマホアプリ「NARA ごじょ」からお申し込みの方は、アプリのみで通知 (配信) することとし、各所属所へ送付する決定通知の一覧には表示いたしません。
ただし、該当する組合員宛てに個別の発送物 (割引券等) がある場合は、申込方法に関わらず従来通り各所属所宛てに送付いたします。
 - ② 別紙「申込書」にてお申し込みの方は、所属所長宛てに通知いたします。

ファミリーレクリエーション施設利用割引券申込書

[みかん狩り割引券]

令和6年 月 日

(一財) 奈良県教職員互助組合理事長 様

下記のとおり取りまとめのうえ申し込みます。

| 所属所名 所属コード | 氏名 職員番号 | 氏名 職員番号 |
|---------------|------------|------------|
| | 1 | 7 |
| | 2 | 8 |
| | 3 | 9 |
| | 4 | 10 |
| | 5 | 11 |
| | 6 | 12 |

【申込締切日】 令和6年9月9日(月) 【必着】

※ 公式スマホアプリからのお申し込みが便利です!!

(AppStore または GooglePlay からアプリをインストールしてください。)

※ 決定後のキャンセルはできませんので、お間違えのないようお申し込みください。

※職員番号記入漏れ、制限枚数オーバーなどの申し込み不備は無効とさせていただきますのでご注意ください。



所属所長様

(一財)奈良県教職員互助組合 事務局長
(公印省略)

「囲碁大会」参加者の募集について（通知）

令和6年度ライフプラン事業の一環として、下記のとおり実施しますので組合員の皆様にお知らせください。

記

- 1 目的 日頃の棋力を競い合い、同好者相互の親睦と友好を深めるとともに全国教職員囲碁大会の奈良予選として実施します。
- 2 参加対象 教職員互助組合員及び退職互助部会員
- 3 実施日時 10月13日（日） 9：00～16：00
- 4 実施場所 「ホテル リガーレ春日野」
奈良市法蓮町757-2 TEL 0742-22-6021
- 5 募集定員 30名
- 6 参加負担金 2,000円
- 7 申込方法 ①互助組合公式スマホアプリ「NARAごじょ」
(AppStoreまたはGooglePlayからアプリをインストールしてください。)
②別紙「参加申込書」を各所属所で取りまとめ
- 8 申込締切日 令和6年9月9日（月） 【必着】
- 9 申込先 (一財)奈良県教職員互助組合 事業企画係：上田・日高
〒630-8133 奈良市大安寺1-23-2
TEL 0742-81-3115

- 10 申込結果 ①互助組合公式スマホアプリ「NARA ごじょ」からお申し込みの方は、アプリのみで通知（配信）することとし、各所属所へ送付する決定通知の一覧には表示いたしません。
 ただし、該当する組合員宛てに個別の発送物（払込書等）がある場合は、申込方法に関わらず従来通り各所属所宛てに送付いたします。
- ②別紙「参加申込書」にてお申し込みの方は、所属所長宛てに通知いたします。
 ※ 申込者多数の場合は抽選により決定いたします。

- 11 その他 ①参加決定者の参加負担金は、正職員の方については給与控除とさせていただきます。それ以外の給与控除できない方につきましては払込書にて納入していただきます。
- ②昼食は互助組合で用意します。
- ③名人戦・段位戦の優勝者は、令和7年1月（予定）に東京で開催される全国教職員囲碁大会に奈良県代表として出場していただけます。

- 12 大会内容
- | | | |
|----------|-------|-----------------------|
| (1) 大会日程 | 受 付 | 9 : 0 0 ~ 9 : 2 0 |
| | 対局説明 | 9 : 2 0 ~ 9 : 3 0 |
| | 対 局 | 9 : 3 0 ~ 1 5 : 3 0 |
| | 表 彰 式 | 1 5 : 3 0 ~ 1 6 : 0 0 |
- (2) 対局方法
- ・ 競技は次のクラス別に行ないます。
 - 名人戦（無差別有段者）
 - 段位戦（初段～4段）
 - 級位戦
 - ・ 名人戦の優勝者へ楯を贈ります
- (3) 対局規定
- ・ 持ち時間は1人30分とします。
 - ・ 名人戦：リーグ戦方式、先番6目半コミ出しとします。
 - ・ 段級位戦：トーナメント戦方式、同段同級は先番6目半コミ出しとし段級差1段1級は1子としジゴは白番勝ち。

<令和6年以降の変更点>

| | |
|--|--|
| <p>1. 今後は大会と教室を隔年で実施いたします。</p> <p>令和6年 囲碁大会</p> <p>令和7年 囲碁教室</p> <p>令和8年 囲碁大会</p> <p>・ ・</p> <p>・ ・</p> <p>・ ・</p> | <p>2. 全国教職員囲碁大会の参加について、奈良県予選として例年名人戦・段位戦優勝者には参加を依頼しておりましたが、今後は大会参加費のみを負担し、旅費の支給（交通費・宿泊費）を廃止いたします。</p> <p>※ 囲碁教室を実施する年度は、奈良県予選は実施せず、オープン戦参加のみ受付いたします。</p> |
|--|--|

囲碁大会参加申込書

令和6年 月 日

一般財団法人奈良県教職員互助組合理事長 殿

下記のとおり取りまとめのうえ申し込みます。

| 所属所名 所属コード | 氏名 職員番号 | 段級位 | 希望するクラス |
|---------------|------------|--------|-------------|
| | | 段 級 | 名人戦・段位戦・級位戦 |
| | | 段 級 | 名人戦・段位戦・級位戦 |
| | | 段 級 | 名人戦・段位戦・級位戦 |
| | | 段 級 | 名人戦・段位戦・級位戦 |
| | | 段 級 | 名人戦・段位戦・級位戦 |

- [注意事項]
- (1) 段・級を記入し希望するクラス欄に、○印をつけてください。
 - (2) 段級位は、日本棋院または関西棋院アマチュア段級位に準じます。
 - (3) 名人戦は無差別有段者、段位戦は1～4段、級位戦は1～8級です。
 - (4) 段・級に関しては過去、当組合の囲碁大会にご出場いただいていた際の内容と大きく相違があった場合は受付内容を変更させていただく場合がございます。

[申込締切日] 9月9日(月)【必着】



※ 公式スマホアプリからのお申し込みが便利です!!

(AppStore または GooglePlay からアプリをインストールしてください。)

※ 職員番号記入漏れ、制限人数オーバーなどの申し込み不備は無効とさせていただきますのでご注意ください。

※ 正職員以外の方はシステム上給与控除ができませんので、払込書による納入をお願いいたします。

※ ホームページからのお申し込みは閉鎖となりました。

奈教互 第79-1号
令和 6年 8月15日

所 属 所 長 様

(一財)奈良県教職員互助組合 事務局長
(公印省略)

利用割引事業の一部契約解除について (通知)

このことについて、下記のとおり取り扱いたしますので組合員の皆様にお知らせください。

記

1 契約解除施設と優待内容

ミキハウス (三起商工株式会社)
大阪府八尾市若林町 1-76-2

<優待内容>

ミキハウス本店 (八尾南店) の営業終了に伴い、店内商品の 20%割引についても終了となります。
※ 店内商品 20%割引についてはミキハウス本店 (八尾南店) のみの優待内容となります。

2 契約解除日

令和6年8月9日 (金) で営業終了

3 その他

下記については引き続きご利用いただけます。

- ・ EC サイト「ミキハウスオンラインストア」での購入について 15%割引
- ・ 新春福袋企画：「ミキハウスオンラインストア」からの購入

奈良県教職員互助組合員の皆様へ



ご来場の際に
こちらのチラシをご持参いただくと

QUOカード1,000円分 & 吉野杉のお箸プレゼント!

貸し切り 体験会

奈良モデルハウス

完全
予約制

自然素材の家を体感

湿気が多い日本の夏でも快適に過ごせる吉野杉の無垢板フローリングに加え、空気中の水分を吸着・放出するなど、空気をきれいにしてくれる珪藻土の空間を体感いただけます。

備品に触れて体感

実際の暮らしをイメージしたおしゃれな家具や家電が備えられています。家電の操作はもちろん、キッチンなどの設備電機も実際に触れて体感いただけます。

暮らしを体感できる2日間

モデルハウスを最大2時間貸し切って、
暮らしているかのように自由に過ごすことができるイベントです。

9/7 (土)・8 (日)

【時間】 ① 10:00～12:00 ② 13:00～15:00 ③ 15:00～17:00

※ご予約時にご希望の日時をお選びください。

お問い合わせ・お申込み

HP、もしくはお電話にてお申込みください。

ナビダイヤル(通話料がかかります)
0570-035-088

※ご希望日の2日前までにお申込みください。
※二次元コードからHPへアクセスできます。



住所: 奈良市左京1丁目13-39/駐車場あり
奈良交通バス: 左京二丁目バス停近く

モデルハウスの詳細

2022年11月竣工 | 土地面積/68坪 1階/23坪
延床面積/35坪 2階/11坪

株式会社イムラ

奈良本社: 奈良市三条大路三丁目2-7-1
営業時間: 10時～17時半/定休日: 水曜・木曜

木の家イムラ



奈良県教職員互助組合員の皆様へ

思い出はそのままに
暮らしはもっと快適に



木の家イムラのリノベーション

建替えてしまうのはもったいない。その選択には数々の「思い」が詰まっていることを、イムラはしっかりと受け取っています。だからこそ、お客様の思い出を大切にしながら、より「安心」で、より「快適」な暮らしをお届けできるよう、一軒一軒違う家の特徴や歴史と向き合い、新しい暮らしをご提案しています。

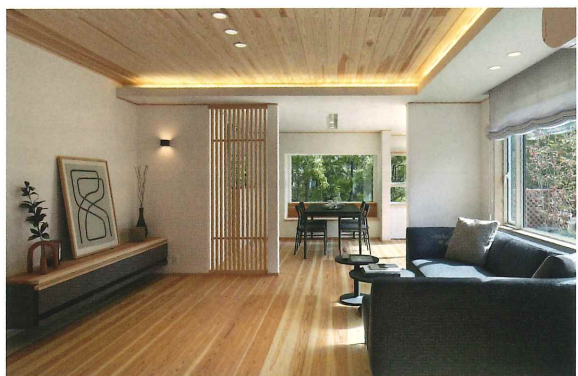

お住まい無料相談

- ・間取りを変更して使いやすくしたい。
- ・耐震性が不安。
- ・冬場とても寒いので断熱性を改善したい。
- ・建替えとリフォーム・リノベーションを比較したい。
- ・費用や施工に要する期間を知りたい

↓
お気軽にお問い合わせください。

株式会社 **イムラ**

奈良本社：奈良市三条大路三丁目2-7-1
営業時間：10時～17時半／定休日：水曜・木曜



ナビダイヤル(通話料がかかります)

0570-035-088



奈良県教職員互助組合員の皆様へ

【法人提携割引】販売価格（税込）より**1.0%割引**

近鉄福神 花吉野ガーデンヒルズ

高品質な住まい 再び...!

43-9号地

すっきり暮らせる
収納充実の住まい

4LDK

- +ウォークインクローゼット
- +シューズクローク
- +パントリー

- 敷地面積 / 210.93㎡ (63.80坪)
- 延床面積 / 106.75㎡ (32.29坪)
- 1階床面積 / 58.79㎡ (17.78坪)
- 2階床面積 / 47.96㎡ (14.50坪)

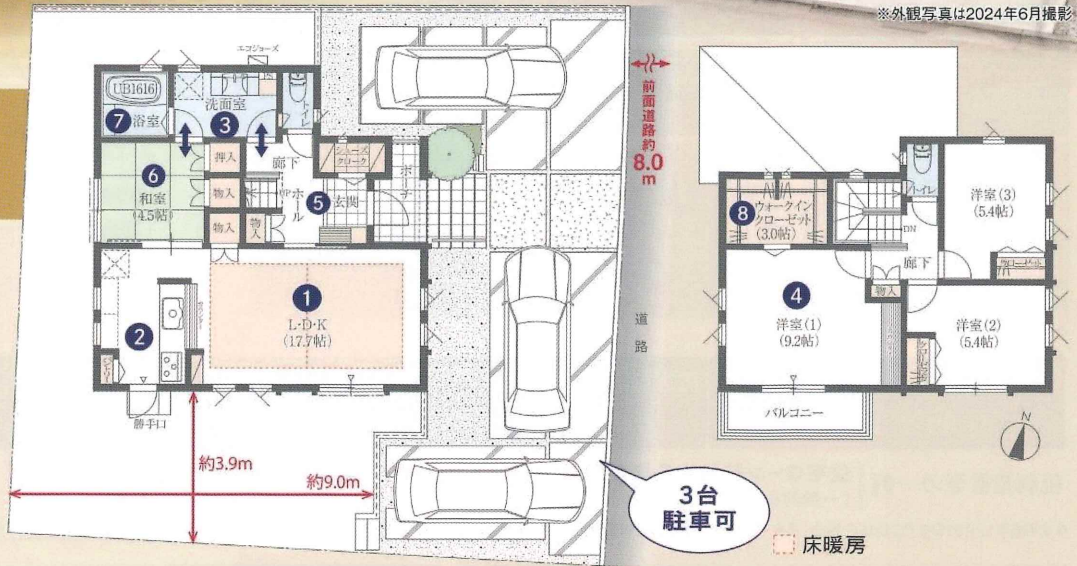

充実の設備仕様
について
詳しくはこちら



長く住み続けるために必要な高基準・高品質を備えた住まい

劣化対策などの8つの基準をクリア **長期優良住宅**

最高等級 **耐震等級3**

省令準耐火構造

最長50年サポートシステム **有償**

WEBにて事前予約の上ご来場いただいた方に
Quoカード3,000円分プレゼント

※販売センターにご来場の上、お客様アンケートにお答え
いただいたお客様に限りです。
※未成年者のみでのご来場はご遠慮ください。
※プレゼントはなくなり次第終了となります。

来場予約は
こちらから

43-9号地 先着順申込受付開始

【受付開始日時】2024年7月13日(土)午前10時から 【お申込みについて】※お申し込みの際には、印鑑(認印)と本人を確認するもの(運転免許証等)と2023年分の収入を証明する書面をご持参ください。※先着順につき商談中および売約済みの場合はご了承ください。

お問い合わせ 花吉野ガーデンヒルズ販売センター
☎0120-87-4470

※受付時間 10:00~17:00(水・木曜日、第3火曜日定休)
※受付場所 花吉野ガーデンヒルズ販売センター

人と街の可能性を拓く。
近鉄不動産



先着順申込受付中



※外観・内観写真は2023年9月撮影

大商談会開催

ワガママ相談承ります!

43-3号地 | 南向きのLDKで
光と風あふれる住まい

4LDK + ココチスペース
+ 土間収納

- 敷地面積/221.03㎡ (66.86坪)
- 延床面積/104.26㎡ (31.53坪)

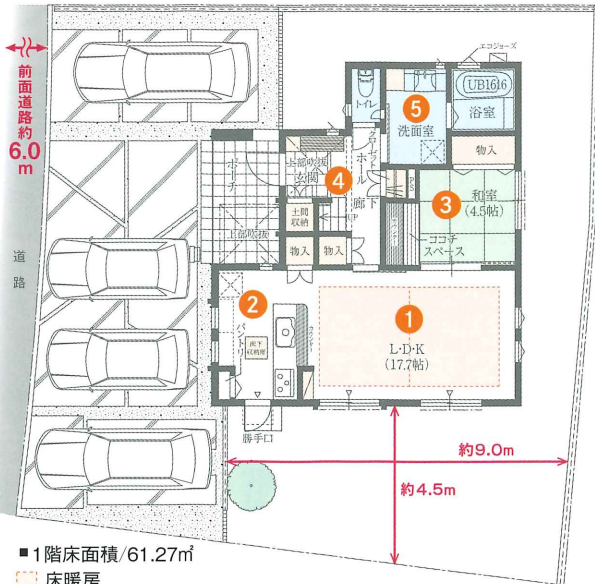

- 1階床面積/61.27㎡
- 床暖房

最大4台
駐車可*

※駐車可能台数は車種によって異なります。

分譲情報はこちら

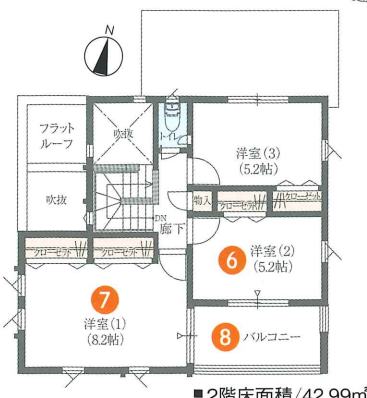

■2階床面積/42.99㎡

劣化対策などの8つの基準をクリア **長期優良住宅** | 防災施設と同等レベル **耐震等級3** | 高い耐火性能 & 火災保険料が最大41%割引 **省令準耐火構造** | 構造部20年 & 地盤10年 **無償保証**

税制措置等の一例 | 住宅ローン控除対象限度額 **4,500万円まで*** | 固定資産税(建物) **5年間 1/2軽減** | 地震保険料の値引 **約50%の割引適用**

※令和6年12月31日までに居住の場合。子育て特別対象個人は5,000万円。長期優良住宅について詳しくは国土交通省のHPを、省令準耐火構造について詳しくは一般社団法人日本木造住宅産業界協会のHPをご覧ください。

花吉野ガーデンヒルズ

住民様1,200人突破!
430世帯が暮らす
駅前ビッグタウン

※大淀町役場ホームページより
(令和6年5月31日現在)

花吉野えんめい保育園
(約300m~350m)

エントランスに本屋さんがある
地域に開かれた保育園

南奈良総合医療センター
(約750m~800m)

24時間365日救急患者を
受入可能な医療センター

大淀桜ヶ丘小学校
(約550m~5600m)

小学校の生徒の過半数が
花吉野から通学

中央公園
(約300m~350m)

緑豊かな公園には
大きなローラースライダー

※表示距離は販売戸の最も近い区画と最も遠い区画から計測したものです。

キッチン
当社施工例 | ガラストップ三ツロコンロ | 食器洗い乾燥機 | スライド収納 | エコ蛇口一体型浄水器

浴室 ※メーカー参考写真
高い保温性能魔法びん浴槽 | 水はけが良いほっカラリ床 | 浴室暖房乾燥機「カワック」

設備仕様「標準装備」
冷暖房効率を高める Low-E複層ガラス&アルミ樹脂複合サッシ | タグキーでスマートに施錠・解錠可能 スマートコントロールキー(ピタットキー)
寒い冬もあったか ガス温水床暖房「ヌック」 | 高効率の省エネ給湯器 ECOジョーズ | 防犯・防災・防音に 防犯シャッター
センサー式シャワー水洗の洗面化粧台 | 宅配BOX | EVコンセント

花吉野ガーデンヒルズ 販売センター (住まいと暮らしのふらっとHOME内)

駅徒歩 10分

※この図はマスタープランですので変更になる場合があります。あらかじめご了承ください。

※掲載の徒歩分数は、1分を80mで算出(端数切り上げ)したものです。

奈良県教職員互助組合員の皆様へ

忘年会・新年会をご検討の幹事様へ

2024年度の忘年会の開催にあたり会場をご選定中の幹事様へ菊水楼より大変お得なお知らせです
人気の日程は特にご予約が集中することが予想されますので是非お早目のご予約をお勧めいたします

詳しい特典は左下の枠内をご覧くださいませ

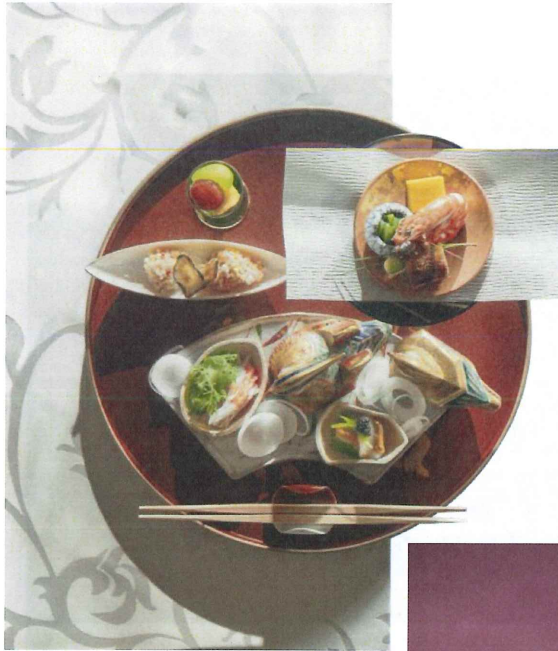

早期予約特典

2024年9月20日までにご予約頂いた団体様限定の特典となります

総額の10%OFF + 30分延長無料

※その他特典との併用は不可となります

<参考プラン>

- ①11,000円 (税サ込) 会席料理 (7品) + 2時間飲み放題
- ②16,000円 (税サ込) 会席料理 (8品) + 2時間飲み放題

早期予約特典適応で下記の内容へグレードアップ

- ① 9,900円 (税サ込) 会席料理 (7品) + 2時間半飲み放題
- ②14,400円 (税サ込) 会席料理 (8品) + 2時間半飲み放題

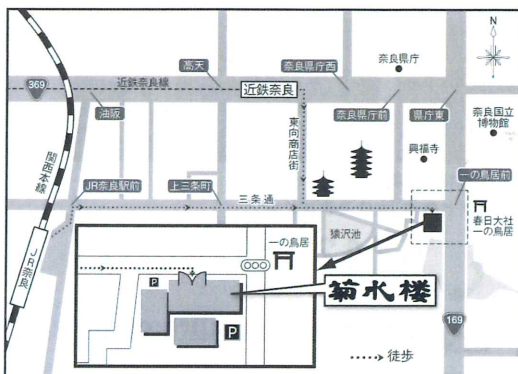

〒630-8301

奈良県奈良市高畑町1130

TEL : 0742-23-2001

Mail : party.ksr@kikusuiro.co.jp

受付:10:00~18:00 (火曜・水曜定休)

公式HP



早期予約特典を利用する旨をお伝えいただくとスムーズです

奈良県教職員互助組合員の皆様へ



七五三のお祝い 心に残るひとときを

お子様の健やかな成長をお祝いする七五三。
この特別な日を、季節の食材を使った彩り豊かなお料理と
ご家族様のみでお過ごしいただける個室にて
心に残るひとときをお過ごしください。



ご予約はこちら

【奈良県教職員互助組合様特典】

お料理代**10%off**

| | |
|-----------------------|------------------------|
| 昼会席 16,500円 → 14,850円 | お子様ランチ 1,540円 → 1,386円 |
| 夜会席 19,800円 → 17,820円 | お子様料理 3,080円 → 2,772円 |
| 祝会席 22,000円 → 19,800円 | お子様会席 6,050円 → 5,445円 |

2営業日前までに
要予約

2名様～12名様まで

※表示価格には10%の消費税が含まれています
※他の特典・クーポン・割引サービスとの併用はできません



受付時間 10:00-18:00
定休日 火曜日・水曜日
〒630-8301 奈良県奈良市高畑町 1130
<https://www.kikusuiro.com/>



webサイト



ご予約



0742-23-2001

yoyaku@kikusuiro.co.jp

奈良県教職員互助組合員の皆様へ

一瞬が一生を結ぶ 日本の美しい結婚式

世界中の主賓から愛されてきた料亭菊水楼
国の登録有形文化財にも指定されている建物と
世界遺産に囲まれた奈良らしいロケーションで
おふたりの結婚式が叶います

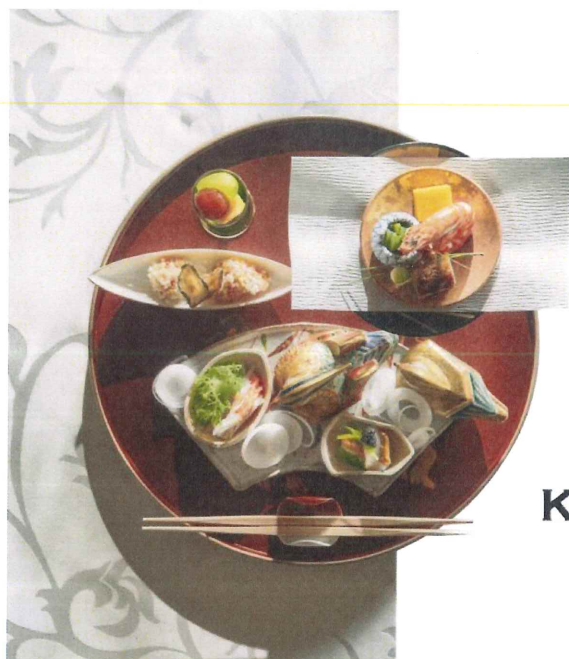

天
The
KIKUSUIRO
narapark
天

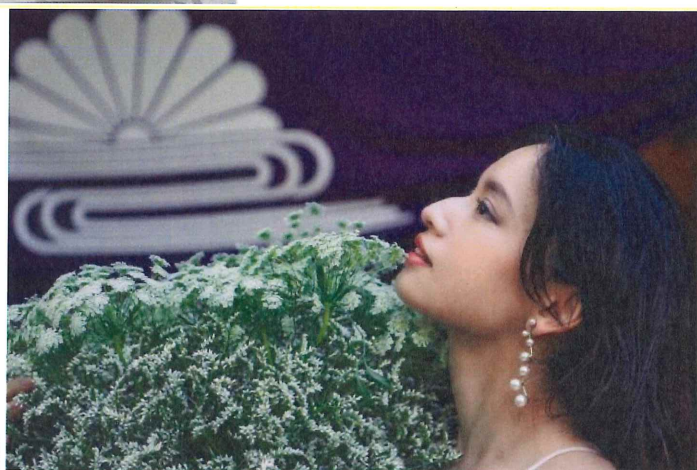

SPECIAL
OFFER

【ブライダルフェアご来館特典】

◆6万円相当のペア食事チケットプレゼント◆

【ご成約特典】

◆お見積りの20%OFF◆

～9月30日までにご来館いただいた方には追加得点

◆1万円分の電子マネーをプレゼント◆

※ご見学時にご申告いただき、会員証をご提示ください
※その他特典との併用は不可

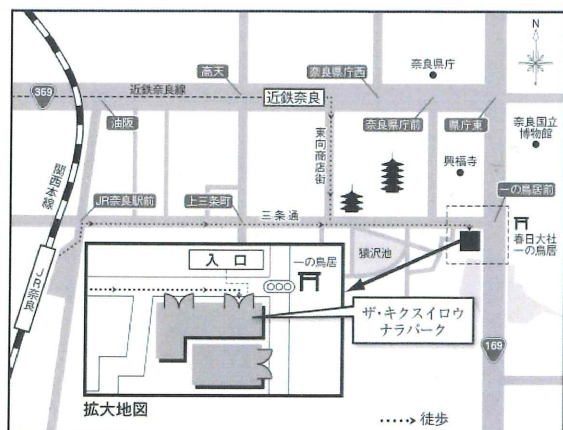

The KIKUSUIRO narapark

〒630-8301

奈良県奈良市高畑町1130

TEL : 0742-23-2002

【平日】12:00~18:00

【土日】9:00~18:00

※火曜、水曜定休

ブライダルフェア開催中

