

事務連絡
令和6年6月14日

事務担当者様



一般財団法人
奈良県教職員互助組合

TEL 0742-81-3115

送付文書一覧

今回送付しました文書は下記のとおりですので、ご確認の上組合員の皆様にお知らせください。
なお、ご質問等につきましては、お気軽にお問い合わせください。

記

- 1 第4回 文化鑑賞(観劇・展覧会)参加者の募集について(通知)
- 《新規》2 ファミリーイベント「ケーキデコレーション体験 For キッズ」参加者の募集について(通知)
- 3 ファミリーイベント「オリックス・バファローズ練習見学 & 観戦会」参加者の募集について(通知)
- 4 「テニス教室」・「奈教互テニス大会」参加者の募集について(通知)
- 5 「ファミリーレクリエーション施設利用」参加者の募集について(通知)
- 6 生きがい講座[6月号]参加者の募集について(通知)
- 7 利用割引事業の新規契約について(通知)

その他

- ・ 指定店 (株)イムラより『貸し切り体験会』『オーナー'sハウス見学ツアー』のご案内
- ・ 指定店 大阪市学校用品(株)より『夏のギフト』特別価格斡旋のご案内
- ・ 指定店 奈交サービス(株)より『特選 夏ギフト』のご案内
- ・ (株)かんぼ生命保険より「団体扱い」のご案内

公式アプリ「NARAごじょ」 電子クーポンのご利用方法

★スマホがあればOK!!
★インストール無料!!

★組合員証が表示できます!!
★クーポンが何度でも使えます!!
★新しい優待もすぐ更新!!

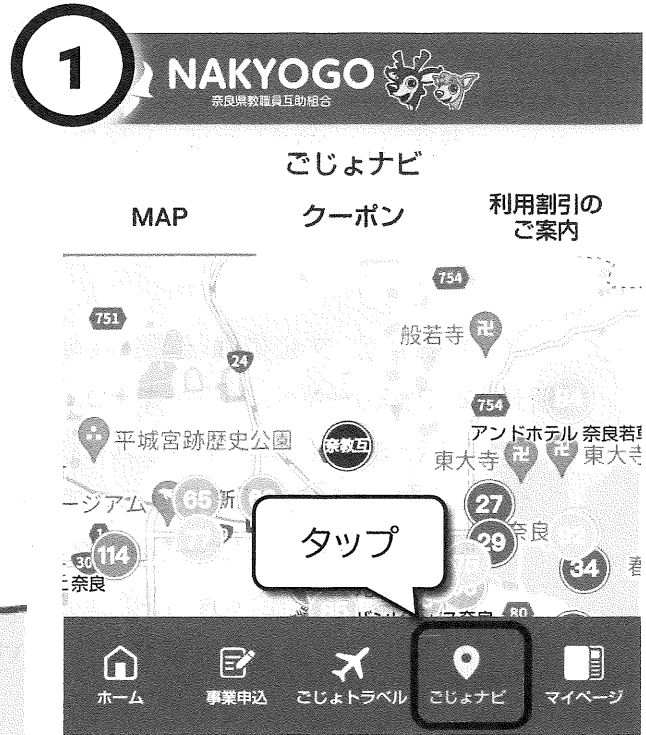
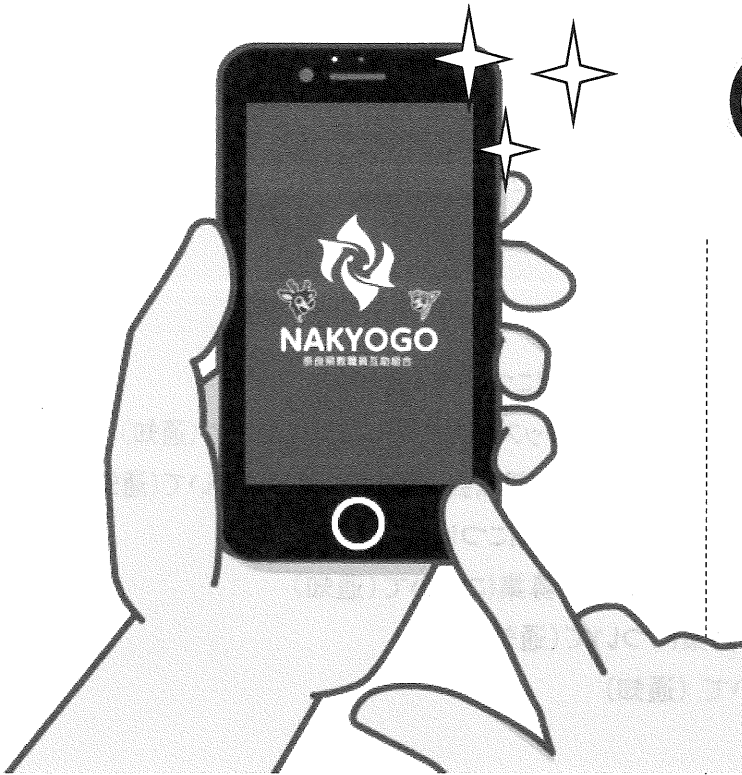

お得にご利用いただけます!!

所属所長 様

(一財) 奈良県教職員互助組合 事務局長
(公印省略)

第4回 文化鑑賞（観劇・展覧会）参加者の募集について（通知）

令和6年度文化・体育・教養施設推進事業の一環として、下記のとおり実施しますので、組合員の皆様にお知らせください。

記

- 1 目的等 組合員が観劇などを通じて文化に接する機会をもつため実施します。
- 2 参加対象 教職員互助組合員及びその同伴者
- 3 申込限度枚数 組合員1人につき1公演4枚まで申込可能です。
また、申込み公演数の制限はございません。
※ 限度枚数以上お申し込みの場合は、無効となりますのでご注意ください。
- 4 実施日及び募集定員等

No.	会場	実施日等	演目等	募集定員	参加負担金（一人につき）
1	宝塚大劇場	令和6年8月31日（土） 11：00開演	宝塚歌劇団 星組公演 「記憶にございません」 「Tiara Azul」 ※チラシなし	100名	8,100円 （S席）
2	梅田芸術劇場 メインホール	令和6年8月31日（土） 16：30開演	ブロードウェイミュージカル 「ピーターパン」	40名	おとな：7,700円 子ども：4,400円 （S席） ※子どもは3～12歳 ※3歳未満膝上無料
3	オリックス劇場	令和6年9月7日（土） 11：30開演	BLUE MAN GROUP JAPAN TOUR 2024 OSAKA ※チラシなし	30名	S席：10,800円 S席U25：8,900円 ※U25は公演当日 25歳以下
4	神戸市立博物館	令和6年9月14日（土） ～12月8日（日）	デ・キリコ展 ～不思議の世界へ、ようこそ。～	100名	1,600円 （一般） ※高校生以下入場無料
5	宝塚大劇場	令和6年10月5日（土） 11：00開演	宝塚歌劇団 花組公演 「エンジェリックライ」 「Jubilee」 ※チラシなし	100名	8,100円 （S席）
6	東大阪市文化創造館 大ホール	令和6年10月6日（日） 11：00開演	ブロードウェイミュージカル 「プリティ・ウーマン」	50名	12,400円 （S席）

5 申込締切日 令和6年7月8日（月）【必着】

【裏面に続く】

- 6 申込方法 ①互助組合公式スマホアプリ「NARA ごじょ」
(AppStore または GooglePlay からアプリをインストールしてください。)
②別紙「文化鑑賞参加申込書」を各所属所で取りまとめ
- 7 申込先 (一財)奈良県教職員互助組合 事業企画係：土橋・日高
〒630-8133 奈良市大安寺 1-23-2
TEL 0742-81-3115
- 8 申込結果 ①互助組合公式スマホアプリ「NARA ごじょ」からお申し込みの方は、アプリのみで通知(配信)することとし、各所属所へ送付する決定通知の一覧には表示いたしません。
ただし、該当する組合員宛てに個別の発送物(払込書等)がある場合は、申込方法に関わらず従来通り各所属所宛てに送付いたします。
②別紙「文化鑑賞参加申込書」にてお申し込みの方は、所属所長宛てに通知いたします。
※ 申込者多数の場合は抽選により決定いたします。(決定後のキャンセルはできませんので、ご注意ください。)
- 9 その他 ①参加決定者の参加負担金は、正職員の方については給与控除とさせていただきます。それ以外の給与控除できない方につきましては払込書にて納入させていただきます。
②会場
《宝塚大劇場》
兵庫県宝塚市栄町 1-1-57
阪急「宝塚駅」、有料駐車場有

《梅田芸術劇場》
大阪市北区茶屋町 19-1
JR : 「大阪駅」御堂筋北口
Osaka Metro : 御堂筋線「梅田駅」
谷町線「東梅田駅」

《オリックス劇場》
大阪市西区新町 1 丁目 14 番 15 号
地下鉄 : 御堂筋線「心斎橋駅」から徒歩約 10 分
四つ橋線「四ツ橋駅」から徒歩約 5 分

《神戸市立博物館》
神戸市中央区京町 24 番地
JR : 「三ノ宮駅」「元町駅」徒歩 10 分
阪神 : 「神戸三宮駅」「元町駅」徒歩 10 分

《東大阪市文化創造館》
東大阪市御厨南 2 丁目 3 番 4 号
近鉄 : 「八戸ノ里駅」から徒歩約 5 分

今年の夏は、
夢の冒険に
飛び出そう！

△ **メインランドジャパン**

ファンタジースペシャル

ブロードウェイ ミュージカル

ピーター・パン

PETER PAN

A Musical Based on the Play by
SIR J. M. BARRIE Lyrics by CAROLYN LEIGH Music by MORRIS (MOOSE) CHARLAP
Additional Lyrics by BETTY COMDEN and ADOLPH GREEN Additional Music by JULE STYNE Originally directed, choreographed and adapted by JEROME ROBBINS

*PETER PAN is presented through special arrangement with Music Theatre International (MTI).
All authorized performance materials are also supplied by MTI.
421 West 54th Street, New York, New York, 10019 USA Phone: 212-641-4004 Fax: 212-307-4004 www.mtishows.com

翻訳・訳詞：福田響志 演出・振付：長谷川 寧

キャスト：山崎玲奈 小野田龍之介 鈴木梨央 住 玲衣奈 壮 一帆 ほか

2024年8月31日(土) 11:00 / 16:30 梅田芸術劇場メインホール

チケット一般発売日：6月15日(土) お問い合わせ：梅田芸術劇場 06-6377-3800 (10:00~18:00)

主催：梅田芸術劇場 / ABCテレビ 特別協賛：メインランドジャパン 企画制作：ホリプロ

夏の思い出は、ピーター・パンで決まり!

1981年に榊原郁恵の初代ピーター・パンが舞い降りてから、
今年で44年目を迎える

ブロードウェイミュージカル『ピーター・パン』。

いつまでも子どものままでいたいピーター・パンと、

ネバーランドの冒険で成長する子どもたちの、楽しくて、ちょっぴり切ない物語。

心に残る美しい音楽、躍動感あふれるダンス、大迫力のパルクールやアクション、

そしてピーターが客席上空に飛んでくるビッグフライング!

子どもから大人まで楽しめる、見どころ満載の『ピーター・パン』で、

素敵な夏の思い出を作ませんか?

Cast (五十音順)

バイレーツ

荒川湧太、今村洋一、加瀬友音、
鈴木真之介、鳥居留圭、渡部又呬

ジョン(Wキャスト)

島中一花、三木美伶

ロストボーイズ

小熊 繪、梶みなみ、田代 明、徳岡 明、松尾音音

マイケル(Wキャスト)

杉山穂乃果、須田麗央

モリビト

ASUKA、石原詩月、伊藤 翼、児玉彩愛、
小宮海里、七理ひなの、古澤美樹、森田駿介

スウィング

島野知也、三井夕萌

Staff

原作:サー・J・M・バリによる作品を元にしたミュージカル 作詞:キャロリン・リー 作曲:モリス(ムース)・チャラップ 翻訳・訳詞:福田智志 演出・振付:長谷川 肇
音楽監督:宮川彬良 美術:BLANK R&D 照明:齋藤茂男 音響:井上正弘 衣裳:高橋 毅 ヘアメイク:河村陽子 アクション・パルクール:HAYATE
映像:anno lab フライング:松藤和広 歌唱指導:板垣辰治 振付助手:仙石孝太郎/溝上瑞季 アクション・パルクール助手:島野知也 稽古ピアノ:中野裕子
演出助手:坂本聖子/玉置千砂子 舞台監督:小澤久明/龍原寿子 エグゼクティブ・プロデューサー:堀 威夫

宣伝美術:内藤美歌子(VERSO) 宣伝写真:平岩 享 舞台写真:宮川舞子 宣伝衣裳:高橋 毅 宣伝ヘアメイク:河村陽子

2024年8月31日(土) 11:00 / 16:30 梅田芸術劇場メインホール

阪急電車「大阪梅田駅」茶屋町口より徒歩 3分

6/15(土) 10:00 ~ チケット一般発売開始!

<チケット料金> (全席指定・税込 / こども3歳~12歳)

S席 おとな 9,500円 / こども 5,500円

A席(3階席) おとな・こども同一料金 4,000円

※3歳未満席上無料。但し、お席が必要な場合は有料。

公演に関するお問合せ: 梅田芸術劇場 06-6377-3800
(受付時間10:00~18:00)

※やむを得ない事情により、出演者並びにスケジュールが変更になる可能性がございます。予めご了承ください。
※公演中止の場合を除き、払い戻し・他公演へのお振替はいたしかねます。ご了承の上、お申込みください。
※車椅子でご来場のお客様は当日のスムーズなご案内のため、ご観劇日前日までにお問い合わせ番号までお知らせください。※今後の社会情勢に応じて、公演内容・開演時間並びにチケットの販売等につきましては、変更となる場合がございます。最新の情報については梅田芸術劇場ホームページをご確認ください。

主催: 梅田芸術劇場 / ABCテレビ 特別協賛: メインランドジャパン 企画制作: ホリプロ

どこよりも早い先行販売は【梅田芸術劇場ネット会員】

まずはこちらを登録を! ※登録は有料となります

梅芸 ネット会員 | Q

【1次抽選期間】 4/24(水) 11:00~5/5(日) 11:00

【2次抽選期間】 5/15(水) 11:00~5/19(日) 11:00

お取り扱いプレイガイド

◎ ABCぴあ ◎ チケットぴあ ◎ ローソンチケット ◎ イープラス ◎ 梅田芸術劇場オンラインチケット

◎ 梅田芸術劇場チケットカウンター(10:00~18:00) ※一般発売日の翌日より残席がある場合にお取扱い。

グループ観劇(15名以上) ※一般発売に先立ちましてお席のご予約を承ります。

梅田芸術劇場 06-6377-3821 (平日10:00~18:00)

公演の詳細は

ピーター・パン

梅芸

| Q

X

@

#ピーターパン2024

#ミュージカルピーターパン



この上演作品は、ロンドンにある小児病院グレート・オーモンド・ストリート病院(Great Ormond Street Hospital)に対するサー・J・M・バリの遺贈の一部となっております。

彼の死後、この病院は大勢の子どものために長年尽力してきました。制作者たちは、本日の「ピーター・パン」の公演チケットを購入された方全員が、病気の子どもたちの回復を助けてくださっていることを名誉に思い、幸せを感じております。

不動産で明るい未来へ

メインランドジャパン

大阪府大阪市北区梅田 2-1-3 桜橋御幸ビル 12 階



9.14 (土) ^{2024.} 12.8 (日) 神戸市立博物館

Giorgio De Chirico: Metaphysical Journey

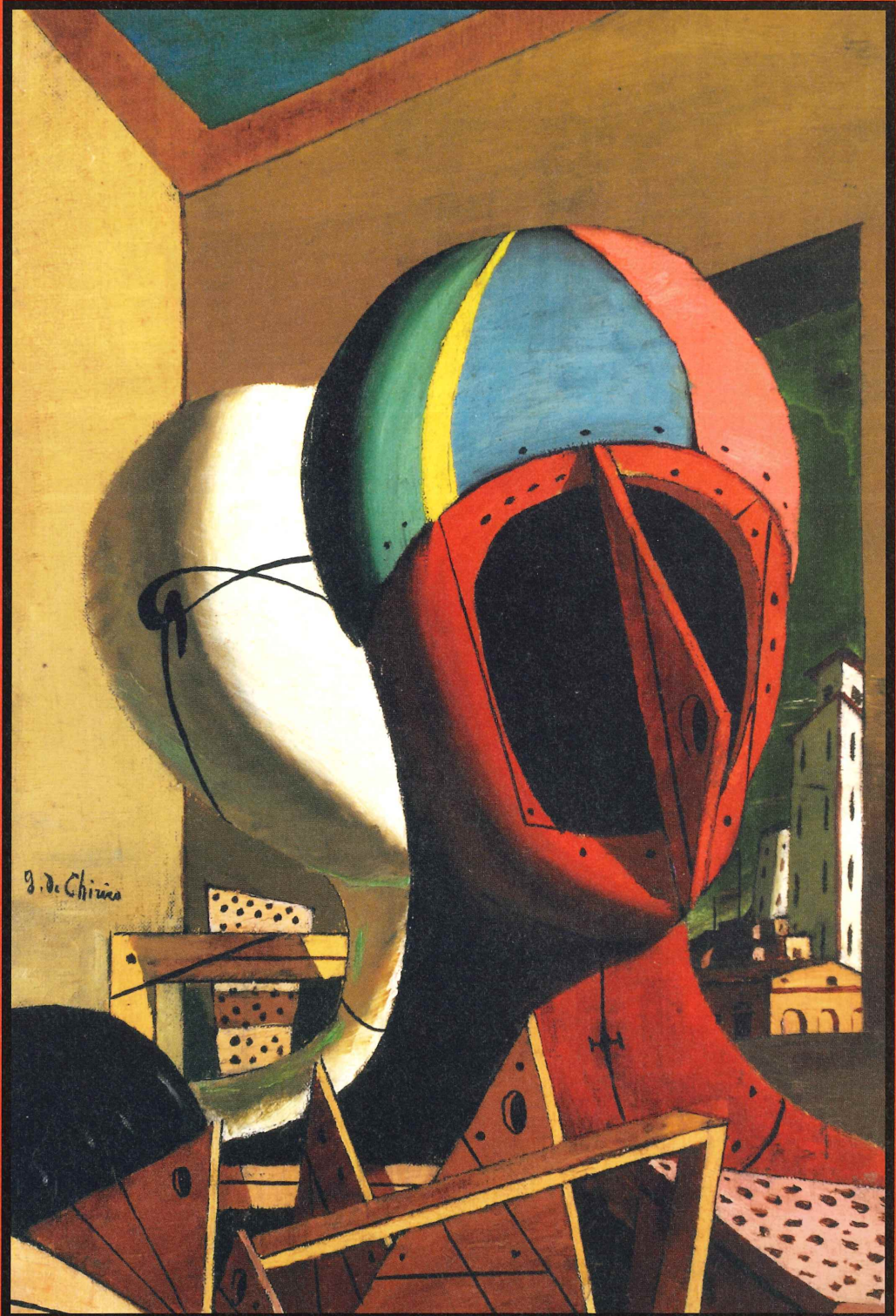

《形而上的なニュースた》1918年 カスタッロ・ディ・リウオリ現代美術館(シラノ・チエスロ・コ・エトリコ・チエッセル・イ・美術財団より長期貸出)
© Castello di Rivoli Museo d'Arte Contemporanea, Rivoli-Turin, long-term loan from Fondazione Cerruti © Giorgio de Chirico, by SIAE 2024

ギョルジョ・キリコ展

不思議の世界へ、ようこそ。

- 主催 | 神戸市立博物館、朝日新聞社、関西テレビ放送
- 後援 | イタリア大使館
- 特別協賛 | **大和証券グループ**
- 協賛 | 大和ハウス工業、NISSHA
- 協力 | ジョルジョ・エ・イーザ・デ・キリコ財団、メタモルフォジ財団、日本航空、日本貨物航空、ルフトハンザ カーゴ AG、ITAエアウェイズ

KOBE CITY MUSEUM

公式サイトURL | <https://dechirico.exhibit.jp/> | 問い合わせ先 | 078-391-0035 ※最新情報は展覧会公式サイト等でお知らせします。



Ambasciata d'Italia Tokyo



ジョルジョ・デ・キリコ, 1932年
© Man Ray 2015 Trust / ADAGP, Paris & JASPAR, Tokyo 2023, image : Tellimage, Paris

デ・キリコ展

イタリア人の両親のもとギリシアで生を受けたジョルジョ・デ・キリコ(1888-1978)。1910年頃から、簡潔明瞭な構成で広場や室内を描きながらも、歪んだ遠近法、一見すると脈絡のないモチーフの配置、幻想的な雰囲気によって、日常の奥に潜む非日常を表した絵画を描き始めます。後に「形而上絵画」と名付けた1910年代の作品は、サルバドール・ダリやルネ・マグリットといったシュルレアリスムの画家をはじめ、数多くの芸術家に衝撃を与えました。1919年以降は伝統的な絵画技法に興味を抱くようになり、古典絵画の様式へと帰帰していきます。それと同時に以前の形而上絵画の題材を取り上げた作品も頻りに制作するなど、90歳で亡くなるまで創作を続けました。

本展はデ・キリコのおよそ70年にわたる画業を「イタリア広場」「形而上的室内」「マヌカン」などのテーマに分け、初期から晩年までの絵画を余すところなく紹介。さらに彼が手掛けた彫刻や舞台美術も展示する、日本では10年ぶりの大規模な回顧展です。デ・キリコ芸術の全体像に迫り、その唯一無二の表現力を堪能できるまたとない機会となるでしょう。

Giorgio de Chirico (1888-1978) was born in Greece to Italian parents. From around 1910, he started to paint the strangeness concealed behind ordinary things by using distorted perspectives, disconnected motifs, and a fantastical atmosphere set within clear and concise depictions of public squares and private interiors. Later defined as "metaphysical painting" by the artist, his works from the 1910s stunned many artists, including the Surrealist painters Salvador Dalí and René Magritte. After 1919, de Chirico developed an interest in traditional painting techniques and returned to a classical style of painting. At the same time, he frequently produced works that drew on motifs from the early metaphysical paintings. De Chirico continued to work until his death at age 90. Providing a thorough introduction to paintings from the early period through to the artist's final years, the exhibition spans nearly 70 years of de Chirico's work divided by themes, including "Piazza d'Italia (Italian Piazza)," "Metaphysical Interior" and "Mannequin". This large-scale retrospective, the first in ten years to be shown in Japan, also includes sculptures and set designs. It is a very rare opportunity to understand de Chirico's art and to enjoy his unique powers of expression.

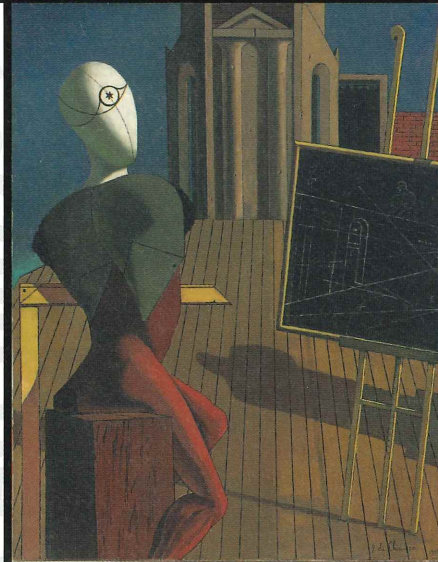

《1945年、油彩・キャンバス》
ニコニー近代美術館 (James Thrall Soby Bequest)
© Digital Image, The Museum of Modern Art, New York / Scala, Firenze
© Giorgio de Chirico, by SIAE 2024



《南の歌》1930年頃、油彩・キャンバス
Uffizi美術館群 (Uffizi) 近代美術館
© Gabinetto Fotografico della Gallerie degli Uffizi
© Giorgio de Chirico, by SIAE 2024

20世紀美術の 孤高な画家！

《パラボラの塔のあるイタリア広場》1934年頃、油彩・カンヴァス
トレント・エロウエー近代美術館 (L'Orto di Scandione) より長期貸与
© Archivio Fotografico e Mediateca Mart
© Giorgio de Chirico, by SIAE 2024

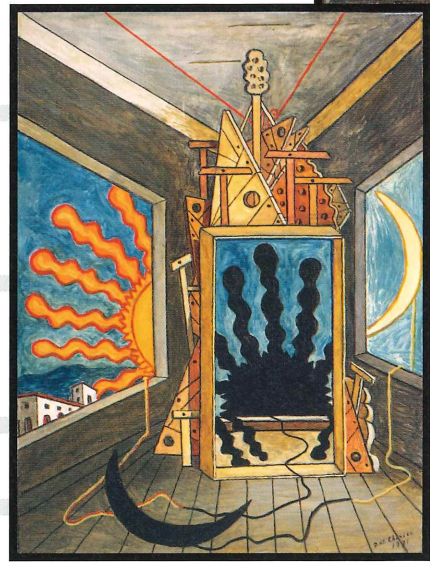

《燃えついた太陽のある形而上的室内》1971年、油彩・カンヴァス
ジョルジョ・エーザ・デ・キリコ財団
© Fondazione Giorgio e Isa de Chirico, Roma
© Giorgio de Chirico, by SIAE 2024

《イタリア広場(詩人の記念碑)》1969年、油彩・カンヴァス
ジョルジョ・エーザ・デ・キリコ財団
© Fondazione Giorgio e Isa de Chirico, Roma
© Giorgio de Chirico, by SIAE 2024



9.14(土) - 12.8(日) 神戸市立博物館

※休館日、開室時間、観覧料については詳細が決まり次第第展覧会公式サイト等でお知らせします。
〒650-0034 神戸市中央区京町24番地
○JR「三宮」駅、阪急「阪神三宮」駅、神戸市営地下鉄(西神・山手線)・ポートライナー「三宮」駅から南西へ徒歩約10分 ○JR・阪神「元町」駅から南東へ徒歩約10分 ○神戸市営地下鉄(海岸線)「旧居留地・大丸前」駅から南東へ徒歩約8分 ○新幹線「新神戸」駅から神戸市営地下鉄(西神・山手線)に換乗、「三宮」駅下車 ○神戸空港からポートライナーで「三宮」駅下車 ※博物館には駐車場がありません。お近くの有料駐車場をご利用ください。

お問い合わせ
078-391-0035

公式サイト
<https://dechirico.exhibit.jp/>



X @dechirico2024

Instagram @dechirico_japan



PRETTY WOMAN THE MUSICAL

立飛グループ創立100周年記念事業 PRESENTS

ブロードウェイ・ミュージカル

プリティ・ウーマン 2024年初来日決定!

2024.10/4 (金) ▶ 10/6 (日)

	10月4(金)	5(土)	6(日)
11:00			
12:00	●	●	●
15:30			●
17:00		●	

東大阪市文化創造館  DreamHouse 大ホール

アクセス：〒577-0034 大阪府東大阪市御厨南二丁目3番4号 近鉄奈良線八戸ノ里駅 北約200m 徒歩約5分 ※駐車場は駐車台数に限りがございますので、公共交通機関をご利用ください。

生演奏・英語上演・日本語字幕あり S席 14,000円 A席 9,800円 (税込) ※未就学児童入場不可

■主催：サンライズプロモーション大阪 ■共催：東大阪市文化創造館(指定管理者:PFI東大阪文化創造館株式会社)
■後援：アメリカ大使館 ■企画・制作：TBS / Vis A Vision / びあ
■特別協賛：立飛ホールディングス ■特別協力：アミューズ ■招聘：ビザビジョン

prettywomanjapan.jp

PRETTY WOMAN
The Musical

Book by Garry Marshall & J. F. Lawton Music and Lyrics by Bryan Adams & Jim Vallance

Based on the Touchstone Pictures motion picture written by J. F. Lawton

PRETTY WOMAN The Musical is presented through special arrangement with Music Theatre International (MTI), New York, NY, USA. All authorized performance materials are also supplied by MTI. www.mtishows.com

5/26(日)
一般発売

第4回文化鑑賞（観劇・展覧会）参加申込書

令和 6年 月 日

（一財）奈良県教職員互助組合理事長 様

下記のとおり取りまとめのうえ申し込みます。

所属所名 所属コード	氏名 職員番号	チケット申込枚数 ※1人につき1公演4枚まで申込可						
		公演番号	1	2	3	4	5	6
		公演番号	1	2	3	4	5	6
		公演番号	1	2	3	4	5	6
		公演番号	1	2	3	4	5	6
		公演番号	1	2	3	4	5	6

- 令和6年8月31日（土）宝塚歌劇団 星組公演「記憶にございません」 「TiaraAzul」 （宝塚大劇場）
- 令和6年8月31日（土）ブロードウェイミュージカル「ピーターパン」 （梅田芸術劇場）
- 令和6年9月7日（土）BLUE MAN GROUP JAPAN TOUR 2024 OSAKA （オリックス劇場）
- 令和6年9月14日（土）～12月8日（日）デ・キリコ展（神戸市立博物館）
- 令和6年10月5日（土）宝塚歌劇団 花組公演「エンジェリックライ」 「Jubilee」 （宝塚大劇場）
- 令和6年10月6日（日）ブロードウェイミュージカル「プリティ・ウーマン」 （東大阪市文化創造館）

【申込締切日】 令和6年7月8日（月）必着

※ 公式アプリからのお申し込みが便利です！！（AppStore または GooglePlay からアプリをインストールしてください。）

※ 決定後のキャンセルはできませんので、お間違のないようお申し込みください。

※ 職員番号記入漏れ、制限枚数オーバーなどの申し込み不備は無効とさせていただきますのでご注意ください。

※ 正職員以外の方はシステム上給与控除ができませんので、払込書による納入をお願いいたします。

※ お申し込み状況によっては複数名でお申し込みいただいても、お席が離れてしまう場合がございますので予めご了承ください。



所属 所長 様

(一財) 奈良県教職員互助組合 事務局長
(公印省略)

ファミリーイベント「ケーキデコレーション体験Forキッズ」参加者の募集について (通知)

令和6年度 元気回復事業の一環として、下記のとおり実施しますので組合員の皆様にお知らせください。

記

- 1 目的 組合員とその家族のファミリーイベントとして実施します。
- 2 参加対象 教職員互助組合員及びその同伴者
- 3 申込限度人数 組合員1人につき同伴者2名まで申込可能です。
※ 同伴者のみの参加はできません。
※ 限度人数以上お申し込みの場合は、無効となりますのでご注意ください。



4 実施内容

実施日時	令和6年8月8日(木) 14:00~15:30 (受付13:45~)
内容	パティシエからケーキのデコレーション方法を教わりながら、焼き上がったケーキポンジに、生クリームやフルーツなどでデコレーションしていただいた後、召し上がっていただきます。 ※ ケーキのお持ち帰りは出来ません。
募集定員	20名
同伴者の年齢	小学生以上
参加負担金	2,800円(組合員1名と同伴者2名までご参加いただけます。)
参加負担金に含まれるもの	4号サイズ ケーキポンジ(1組につき1個) ※焼き上がり済み デコレーション用材料 ソフトドリンク3杯

- 5 実施場所 イリスウォーターテラスあやめ池
奈良市あやめ池北1丁目27番8号
TEL 0742-40-0055
- 6 講師 イリスウォーターテラスあやめ池 パティシエ 坂本広喜 氏

【裏面に続く】

- 7 申込方法 ①互助組合公式スマホアプリ「NARAごじょ」
(AppStoreまたはGooglePlayからアプリをインストールしてください。)
②別紙「ケーキデコレーション体験申込書」を各所属所で取りまとめ
- 8 申込締切日 令和6年7月8日(月)【必着】
- 9 申込先 (一財)奈良県教職員互助組合 事業企画係：土橋・日高
〒630-8133 奈良市大安寺1-23-2
TEL 0742-81-3115
- 10 申込結果 ①互助組合公式スマホアプリ「NARAごじょ」からお申し込みの方は、アプリのみで通知(配信)することとし、各所属所へ送付する決定通知の一覧には表示いたしません。
ただし、該当する組合員宛てに個別の発送物(払込書等)がある場合は、申込方法に関わらず従来通り各所属所宛てに送付いたします。
②別紙「ケーキデコレーション体験申込書」にてお申し込みの方は、所属所長宛てに通知いたします。
※ 申込者多数の場合は抽選により決定いたします。
- 11 その他 参加負担金は、正職員の方については給与控除とさせていただきます。
それ以外の給与控除できない方につきましては払込書にて納入させていただきます。

「ケーキデコレーション体験 For キッズ」参加申込書

令和 6年 月 日

(一財) 奈良県教職員互助組合理事長 様

下記のとおり取りまとめのうえ申し込みます。

所属所名 所属コード	氏名 職員番号	同伴者の人数 いずれかに○
		1名・2名・無し
		1名・2名・無し
		1名・2名・無し
		1名・2名・無し
		1名・2名・無し
		1名・2名・無し

1. 令和6年8月8日(木) ケーキデコレーション体験 For キッズ

※ 組合員1名につき同伴者2名まで申し込み可能です。

※ 同伴者は小学生以上。

※ 同伴者のみの参加は出来ません。

参加負担金	2,800円(組合員1名と同伴者2名までご参加いただけます。)
-------	---------------------------------

【申込締切日】 令和6年7月8日(月) 必着

※ 公式アプリからのお申し込みが便利です!! (AppStoreまたはGooglePlayからアプリをインストールしてください。)

※ 職員番号記入漏れなどの申し込み不備は無効とさせていただきますのでご注意ください。

※ 正職員以外の方はシステム上給与控除ができませんので、払込書による納入をお願いいたします。



所属 所長 様

(一財) 奈良県教職員互助組合 事務局長
(公印省略)

ファミリーイベント「オリックス・バファローズ練習見学&観戦会」参加者の募集について (通知)

令和6年度 元気回復事業の一環として、下記のとおり実施しますので組合員の皆様にお知らせください。

記

1 目的 組合員がスポーツや文化に接する機会をもつため実施します。

2 参加対象 教職員互助組合員及びその同伴者



©ORIX Buffaloes

3 実施内容

実施日	令和6年9月15日(日)
内容	受付/9:20～ 京セラドーム大阪(受付場所は決定時に通知します。) 10:00～11:00 『オリックス・バファローズ練習見学ツアー』 <u>※ 急遽練習が非公開になる場合があります。その場合は、京セラドームの見学ツアーとなります。</u> 11:00～12:00 休憩(各自ドーム内でお買い物など自由にお過ごしください。) 12:00～(試合開始13:00予定)『観戦会』 2F外野レストラン席「スターダイナー」にてビュッフェを楽しみながら「オリックス VS ソフトバンク」戦を観戦。 オフィシャルグッズやサインボール等が当たる抽選会も実施! 「スターダイナー」 ゆったりくつろげる明るい店内と、グラウンドが目の前に広がるバルコニーをご利用いただきながら、ビュッフェスタイルでお楽しみいただけるレストランです。(ビュッフェは、7回裏終了時までの提供となります。) <u>※ お席は相席になる場合があります。</u>
募集定員	70名
参加負担金 (1人につき)	大人(中学生以上) 5,000円 小人(小学生以下) 3,500円 幼児(3歳未満・座席なし) 無料(ただし、座席が必要な場合は小人料金) ※ビュッフェ及びソフトドリンク飲み放題込み。(アルコール類は別途料金)

※実施スケジュール(時間)については変更となる場合があります。

【裏面に続く】

- 4 実施場所 京セラドーム大阪（大阪市西区千代崎3-北2-30）
※当日の受付場所については参加決定者に通知します。
- 5 申込方法 ①互助組合公式スマホアプリ「NARAごじょ」
(AppStoreまたはGooglePlayからアプリをインストールしてください。)
②別紙「オリックス・バファローズ練習見学&観戦会参加申込書」を各所属所で取りまとめ
- 6 申込締切日 令和6年7月8日(月)【必着】
- 7 申込先 (一財)奈良県教職員互助組合 事業企画係：土橋・日高
〒630-8113 奈良市大安寺1-23-2
TEL 0742-81-3115
- 8 申込結果 ①互助組合公式スマホアプリ「NARAごじょ」からお申し込みの方は、アプリのみで通知(配信)することとし、各所属所へ送付する決定通知の一覧には表示いたしません。
ただし、該当する組合員宛てに個別の発送物(払込書等)がある場合は、申込方法に関わらず従来通り各所属所宛てに送付いたします。
②別紙「オリックス・バファローズ練習見学&観戦会参加申込書」にてお申し込みの方は、所属所長宛てに通知いたします。
※ 申込者多数の場合は抽選により決定いたします。
- 9 その他 参加負担金は、正職員の方については給与控除とさせていただきます。
それ以外の給与控除できない方につきましては払込書にて納入させていただきます。

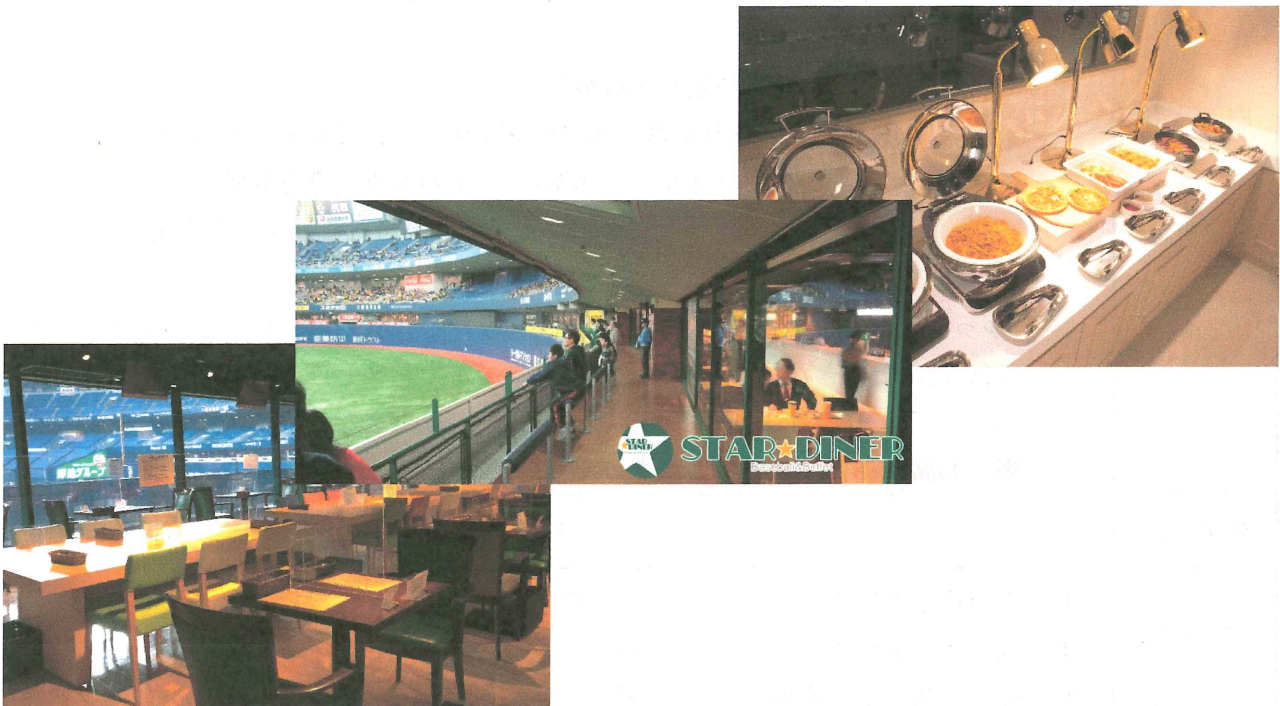

※写真はすべてイメージです。

「オリックス・バファローズ練習見学&観戦会」参加申込書

令和 6年 月 日

(一財) 奈良県教職員互助組合理事長 様

下記のとおり取りまとめのうえ申し込みます。

所属所名 所属コード	氏名 職員番号	参加者人数		
		大人 (中学生以上)	小人 (小学生以下)	幼児 (3歳未満・座席なし)
		人	人	人
		人	人	人
		人	人	人
		人	人	人
		人	人	人
		人	人	人

1. 令和6年9月15日(日)オリックス・バファローズ練習見学&観戦会

申込区分	参加負担金(1人につき)
大人(中学生以上)	5,000円
小人(小学生以下)	3,500円
幼児(3歳未満・座席なし)	無料(座席が必要な場合は小人料金)

【申込締切日】 令和6年7月8日(月) 必着

※ 公式アプリからのお申し込みが便利です!! (AppStore または GooglePlay からアプリをインストールしてください。)

※ 職員番号記入漏れなどの申し込み不備は無効とさせていただきますのでご注意ください。

※ 正職員以外の方はシステム上給与控除ができませんので、払込書による納入をお願いいたします。



所属所長 様

(一財) 奈良県教職員互助組合 事務局長
(公印省略)

「テニス教室」・「奈教互テニス大会」参加者の募集について（通知）

標記について、令和6年度ライフプラン事業・元気回復事業の一環として、下記のとおり実施しますので組合員の皆様にお知らせください。

記

- 1 目的 組合員の趣味活動へのきっかけ作りとして実施します。
- 2 参加対象者 教職員互助組合員及び退職互助部会員
- 3 内容・日時及び定員等

申込番号	内容	実施日	時間	会場等	募集人数	参加負担金
1	テニス教室	8月15日 (木)	9:00~11:30 (受付8:45~)	テニスクラブ 「コ・ス・パあやめ池」 奈良市あやめ池北3丁目1-78 TEL 0742-53-7520	30名 現・退 合同	1,700円
2	奈教互テニス大会	8月16日 (金)	9:00~17:00 (受付8:45~)		16組 (32名) 現・退 合同	4,000円 (1組につき)

【奈教互テニス大会初参加割】

テニス教室に参加で、奈教互テニス大会初参加の方は

奈教互テニス大会の参加負担金200円引き!!

- ※ 自己申告制となっております。※ 決定後の申告は受けません。
- ※ 抽選による落選やキャンセル等でテニス教室に不参加の場合、奈教互テニス大会の参加負担金は通常の参加負担金(4,000円)をいただきます。

※ 詳細については裏面のご案内をご覧ください。

- 4 申込方法 ①互助組合公式スマホアプリ「NARAごじょ」
(AppStoreまたはGooglePlayからアプリをインストールしてください。)
②別紙「参加申込書」を各所属所で取りまとめ
- 5 申込締切日 令和6年7月8日(月) 【必着】
- 6 申込先 (一財) 奈良県教職員互助組合 事業企画係：上田・日高
〒630-8133 奈良市大安寺1-23-2 TEL 0742-81-3115
- 7 申込結果 ① 互助組合公式スマホアプリ「NARAごじょ」からお申し込みの方は、アプリのみで通知(配信)することとし、各所属所へ送付する決定通知の一覧には表示いたしません。
ただし、該当する組合員宛てに個別の発送物(払込書等)がある場合は、申込方法に関わらず従来通り各所属所宛てに送付いたします。
② 別紙「参加申込書」にてお申し込みの方は、所属所長宛てに通知いたします。
※ 申込者多数の場合は抽選により決定いたします。
- 8 その他 参加決定者の参加負担金は、正職員の方については給与控除とさせていただきます。それ以外の給与控除できない方につきましては払込書にて納入させていただきます。

【奈教互テニス大会初参加割】

テニス教室に参加で、奈教互テニス大会初参加の方は

奈教互テニス大会の参加負担金200円引き!!

※ 自己申告制となっております。※ 決定後の申告は受けません。

※ 抽選による落選やキャンセル等でテニス教室に不参加の場合、奈教互テニス大会の参加負担金は通常の参加負担金(4,000円)をいただきます。

1 テニス教室



●日時 令和6年8月15日(木)

9:00~11:30(受付8:45~)

●場所 テニスクラブ「コ・ス・パあやめ池」
(奈良市あやめ池北3丁目1-78)

●持ち物 テニスウェアまたはスポーツウェア着用、ラケット及びテニスシューズ

※ お持ちでない方は当日レンタルラケット・レンタルシューズ(無料)も用意しております。

●コース(ご自身のレベルに合わせてお申し込みください)

初級:基礎から学びたい方や久しぶりにテニスを改めて
チャレンジする方向け

中級:ストロークラリーやサーブ&ボレーが出来る方

上級:大会等で上位進出を目指す方向け



2 奈教互テニス大会

●日時 令和6年8月16日(金)

9:00~17:00(受付8:45~)

※ 終了時間は試合状況により前後いたします。

●場所 テニスクラブ「コ・ス・パあやめ池」
(奈良市あやめ池北3-1-78)

●ルール

・予選リーグ(2試合)、トーナメント(3~5試合)実施予定
(各対戦は抽選により組み合わせを決定します。)

・6ゲーム先取5-5タイブレーク(ノーアドバンテージ方式)

・お申し込み組の男女構成によって試合毎にハンディキャップを決定します。(女性の多い組へハンデを設定します。)

●その他

・原則2名1組でお申込みいただき、1名での参加は不可とします。

※ 組合員以外のご家族・ご友人との参加も可能とします。

・テニスウェアまたはスポーツウェアを着用してください。

・ラケット及びテニスシューズをお持ちの方は持参ください。

※ お持ちでない方は当日レンタルラケット・レンタルシューズ(無料)も用意しております。

ハンディキャップ内容

試合毎の男女構成

ハンデなし

男・男 VS 男・男

女・女 VS 女・女

男・女 VS 男・女

1ゲームハンデ

男・男 VS 男・女

男・女 VS 女・女

2ゲームハンデ

男・男 VS 女・女



「テニス教室」 「奈教互テニス大会」 参加申込書

所属所名 所属コード	氏名 職員番号	申込番号		
		1	2	初参加割 希望者は ○を記入
		初級 中級 上級	男・男 男・女 女・女	
		初級 中級 上級	男・男 男・女 女・女	
		初級 中級 上級	男・男 男・女 女・女	
		初級 中級 上級	男・男 男・女 女・女	
		初級 中級 上級	男・男 男・女 女・女	

1. テニス教室 8月15日(木) 9:00~11:30
2. 奈教互テニス大会 8月16日(金) 9:00~17:00



【申込締切日】 令和6年7月8日(月) 必着

※ 公式スマホアプリからのお申し込みが便利です!!

(AppStore または GooglePlay からアプリをインストールしてください。)

- ※ キャンセルの取り扱いについては、決定通知書でご案内いたします。
- ※ 職員番号記入漏れなどの申し込み不備は無効とさせていただきますのでご注意ください。
- ※ 正職員以外の方はシステム上給与控除ができませんので、払込書による納入をお願いいたします。
- ※ ホームページからのお申し込みは閉鎖となりました。

【奈教互テニス大会初参加割】

テニス教室に参加で、奈教互テニス大会初参加の方は

奈教互テニス大会の参加負担金 200 円引き

- ※ 自己申告制となっております。 ※ 決定後の申告は受けません。
- ※ 抽選による落選やキャンセル等でテニス教室に不参加の場合、奈教互テニス大会の参加負担金は通常の参加負担金(4,000円)をいただきます。
- ※ ご希望の方は初参加割の欄に○を記入ください。

所 属 所 長 様

(一財) 奈良県教職員互助組合 事務局長
(公印省略)

「ファミリーレクリエーション施設利用」参加者の募集について (通知)

令和 6 年度元気回復事業の一環として、下記のとおり実施しますので組合員の皆様にお知らせください。

記

- 1 目 的 組合員とその家族のファミリーレクリエーションとして実施します。
- 2 申込対象 教職員互助組合員本人
- 3 施設内容等 裏面一覧表参照
- 4 定 員 1. ぶどう狩り…700名 2. なし狩り…340名
3. 陶芸教室 (2カ所) … 60名
- 5 割 引 額 参加決定者に1,500円分(組合員1人につき)の割引券を送付します。
- 6 利用方法
 - ・希望の施設を選んでお申し込みください。(1名あたり1施設)
 - ・定員を超えた時は抽選により参加を決定します。
 - ・参加決定をされた方に、割引券を送付します。
 - ・実施期間中に各自決定した施設で組合員証を呈示し、割引券をご利用ください。(入場料等の実費分から割引額を差し引き)
- 7 申込方法 ① 互助組合公式スマホアプリ「NARA ごじょ」
AppStore または GooglePlay からアプリをインストールしてください。
② 別紙「申込書」と各所属所で取りまとめ
- 8 申込締切日 令和 6 年 7 月 8 日(月) **【必着】**
- 9 申 込 先 (一財) 奈良県教職員互助組合 事業企画係：上田・日高
〒630-8133 奈良市大安寺1-23-2 TEL 0742-81-3115
- 10 申込結果 ① 互助組合公式スマホアプリ「NARAごじょ」からお申し込みの方は、アプリのみで通知(配信)することとし、各所属所へ送付する決定通知の一覧には表示いたしません。
ただし、該当する組合員宛てに個別の発送物(割引券等)がある場合は、申込方法に関わらず従来通り各所属所宛てに送付いたします。
② 別紙「申込書」にてお申し込みの方は、所属所長宛てに通知いたします。
＜裏面へ続く＞

ファミリーレクリエーション施設一覧

	1.ぶどう狩り	2.なし狩り
施設名	名張青蓮寺湖ぶどう組合 三重県名張市青蓮寺 976 TEL 0595-63-7000 https://s-budou.jp/	龍水園 吉野郡大淀町薬水 1168-12 TEL 0747-52-3408 梨狩り専用ダイヤル：090-3104-7482 https://e-748.com/
最寄り駅	近鉄大阪線 名張駅下車 バス10分	近鉄吉野線 福神駅下車
実施期間 (予定)	令和6年7月20日 ～ 令和6年10月31日	令和6年9月1日 ～ 令和6年9月29日 ※ <u>土日祝のみの開園</u> (計11日間)
入園料等	ぶどう狩り食べ放題 デラウェア・スチューベン・ベリーA (中学生以上) (小学生) (3歳以上) 1,300円 900円 600円 巨峰 (中学生以上) (小学生) (3歳以上) 1,800円 1,300円 900円	なし狩り (90分食べ放題) 中学生以上：1,200円 小学生：800円 3歳以上：500円
備考	※ ぶどう狩りのできる品種や期間については施設にお問い合わせください。 ※ 繁忙期は在園時間を制限させていただきます場合がございます。	※ 果物ナイフ/まな板はご持参ください。 ※ 繁忙期は、第2駐車場でお待ちいただく場合や入園までお時間をいただく場合がございます。 ※ 定期シャトルバスは運休 (ご希望の方は最寄り駅～当園まで送迎対応可能) ※ 警報及び注意報が発令される日は休園する場合がございます。
<h3>3. 陶芸教室</h3>		
施設名	赤膚焼「大塩昭山」 奈良市中町 4953 TEL 0742-45-0408 http://www.akahadayaki.com/	信楽焼「宗陶苑」 滋賀県甲賀市信楽町長野 1423-13 TEL 0748-82-0316 https://www.shigarakiyaki.co.jp/
最寄り駅	近鉄奈良線 学園前駅下車 バス約10分 東坂バス停下車3分	信楽高原鉄道 信楽駅下車 JR 石山駅下車バス約60分 信楽栄町バス停下車
実施期間 (予定)	～令和7年3月21日まで	
備考	作陶代、作陶内容等の詳細については、事前に各施設にお問い合わせください。	

ファミリーレクリエーション施設利用割引券申込書

[ぶどう狩り・なし狩り・陶芸教室]

令和 6年 月 日

(一財) 奈良県教職員互助組合理事長 様

下記のとおり取りまとめのうえ申し込みます。

所 属 所 名 所 属 コ ー ド	氏 名 職 員 番 号	※ 希 望 施 設
		1 ・ 2 ・ 3
		1 ・ 2 ・ 3
		1 ・ 2 ・ 3
		1 ・ 2 ・ 3
		1 ・ 2 ・ 3
		1 ・ 2 ・ 3

申込締切日 令和6年7月8日(月) **【必着】**

[注意事項] 希望する施設番号に○印をつけてください。(1人1施設)

- 施設番号 1 ぶどう狩り
 2 なし狩り
 3 陶芸教室 (2カ所)



※ 公式スマホアプリからのお申し込みが便利です!!

(AppStore または GooglePlay からアプリをインストールしてください。)

※決定後のキャンセルはできませんので、お間違えのないようお申し込みください。

※ 職員番号記入漏れ、制限枚数オーバーなどの申し込み不備は無効とさせていただきますのでご注意ください。

所属所長様

(一財)奈良県教職員互助組合 事務局長
(公印省略)

生きがい講座〔6月号〕参加者の募集について（通知）

標記について、令和6年度ライフプラン事業の一環として、下記のとおり実施しますので組合員の皆様にお知らせください。

記

- 1 目的 組合員の趣味活動へのきっかけ作りとして実施します。
- 2 申込制限 申込事業数の制限はございません。
- 3 内容・日時及び定員等 詳細については裏面のご案内をご覧ください。
- 4 申込方法 ①互助組合公式スマホアプリ「NARAごじょ」
(AppStoreまたはGooglePlayからアプリをインストールしてください。)
②別紙「生きがい講座参加申込書」を各所属所で取りまとめ
- 5 申込締切日 令和6年7月8日（月） 【必着】
- 6 申込先 (一財)奈良県教職員互助組合 事業企画係：日高・土橋
〒630-8133 奈良市大安寺1-23-2 TEL 0742-81-3115
- 7 申込結果 ①互助組合公式スマホアプリ「NARAごじょ」からお申し込みの方は、アプリのみで通知（配信）することとし、各所属所へ送付する決定通知の一覧には表示いたしません。
ただし、該当する組合員宛てに個別の発送物（払込書等）がある場合は、申込方法に関わらず従来通り各所属所宛てに送付いたします。
②別紙「生きがい講座参加申込書」にてお申し込みの方は、所属所長宛てに通知いたします。
※ 申込者多数の場合は抽選により決定いたします。
- 8 その他 参加決定者の参加負担金は、正職員の方については給与控除とさせていただきます。それ以外の給与控除できない方につきましては払込書にて納入させていただきます。

【裏面に続く】

生きがい講座〔6月号〕のご案内

1 トロピカルフルーツのアフタヌーンティーセミナー

- 日 時 令和6年8月23日(金) 14:00~16:00
- 場 所 JWマリオット・ホテル奈良 (奈良市三条大路1-1-1)
- 講 師 ビバレッジマネージャー 里 美保子氏
- 参加負担金 組合員/会員:6,100円
非組合員 :7,100円(同伴者は1名まで)
- 定 員 50名 ※相席でご案内いたします。

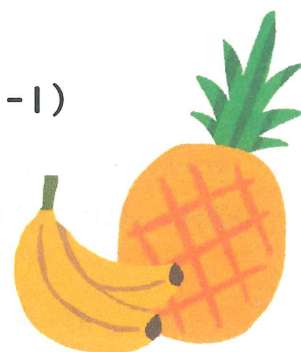

トロピカルフルーツの種類・特徴・食べ方や、栄養効果などと、アフタヌーンティーや紅茶の歴史などを学びながら、トロピカルフルーツを使用した特別なアフタヌーンティーセットをお楽しみいただけます。
紅茶3種+コーヒー1種付き



※ 写真はイメージです。

生きがい講座〔6月号〕参加申込書

令和 6年 月 日

(一財)奈良県教職員互助組合理事長 様

下記のとおり取りまとめのうえ申し込みます。

所属所名 所属コード	氏名 職員番号	申込番号	
		1 (同伴者1名まで)	
		同伴者記入欄	<input type="checkbox"/> 組合員/退教互会員
			職員番号/会員番号 ()
			氏名 ()
			<input type="checkbox"/> 非組合員
		<input type="checkbox"/> 1人参加	
		同伴者記入欄	<input type="checkbox"/> 組合員/退教互会員
			職員番号/会員番号 ()
			氏名 ()
			<input type="checkbox"/> 非組合員
		<input type="checkbox"/> 1人参加	
		同伴者記入欄	<input type="checkbox"/> 組合員/退教互会員
			職員番号/会員番号 ()
			氏名 ()
			<input type="checkbox"/> 非組合員
		<input type="checkbox"/> 1人参加	

1.令和6年8月23日(金) トロピカルフルーツのアフタヌーンティーセミナー (JWマリオットホテル奈良)

【申込締切日】 令和6年7月8日(月) 必着

※ 公式スマホアプリからのお申し込みが便利です!! (AppStore または GooglePlay からアプリをインストールしてください。)

※ キャンセルの取り扱いについては、決定通知書でご案内いたします。

※ 制限人数オーバーなどの申し込み不備は無効とさせていただきますのでご注意ください。

※ 正職員以外の方はシステム上給与控除ができませんので、払込書による納入をお願いいたします。



所属所長様

(一財)奈良県教職員互助組合 事務局長
(公印省略)

利用割引事業の新規契約について (通知)

日頃は当組合の事業運営にご協力頂きありがとうございます。
さて、利用割引の新規契約について、下記のとおり取り扱いますので組合員の皆様にお知らせください。

記

1 割引の内容

(1) 名張青蓮寺湖ぶどう組合 三重県名張市青蓮寺 976 TEL 0595-63-7000

	入園料 (税込み)	ぶどう狩り (デラウェア・スチューベン・ベリーA)		巨峰狩り		
		一般料金	優待料金	一般料金	優待料金	
ぶどう狩り 食べ放題	大人 (中学生以上)	1,500円	1,300円	2,000円	1,800円	
	小人 (小学生)	1,100円	900円	1,500円	1,300円	
	幼児 (3歳以上)	800円	600円	1,100円	900円	
	期間	令和6年7月20日～令和6年10月31日まで				
	利用方法	受付時に組合員証を提示してください。				

(2) 関西遺品整理センター (株式会社ベストサーブ) 大阪府大阪市城東区中央 2-13-25 TEL 0120-79-8818

内容	優待割引	対象
不用品回収等	不用品回収などすべての費用の 合計金額より10%OFF	組合員とその家族 (一親等内の親族)
不用品買取	10%アップで買取	
生前整理・遺品整理等	生前整理・遺品整理等に関する すべての費用の合計金額より10%OFF	

2 割引契約開始日

- (1)・・・7月20日より開始 (～10月31日まで)
- (2)・・・ごじよナビ No. 14の配布より利用可能です。

三重県名張市 青蓮寺湖 観光村

ぶどう狩り

7/20 ▶ 10/31



ご予約不要! 雨の日も安心! 雨天施設完備

入園料 (税込)	ぶどう狩り (デラウェア、スチューベン、ベリーA)			巨峰狩り	
	一般	団体 (15名以上)	団体お土産付 (15名以上)	一般	団体 (15名以上)
大人 (中学生以上)	1,500円	1,400円	1,900円	2,000円	1,900円
小人 (小学生)	1,100円	1,000円	1,500円	1,500円	1,400円
幼児 (3才以上)	800円	700円	1,200円	1,100円	1,000円

●営業時間=9:00~17:00(受付9:00~16:30) ●期間中無休
 ※15名様以上の団体は要予約。●巨峰狩りの期間は、ぶどうの生育により変動しますので、ぶどう組合までお問合せください。
 繁忙期は入園時間を制限させて頂く場合があります。

ぶどうメモ

7月	8月	9月	10月
デラウェア	巨峰	スチューベン	ベリーA
		デラウェア	ベリーA

- デラウェア 赤紫色。子どもに人気。小粒でもとつても甘い種なしぶどう。
- 巨峰 黒紫色。ぶどうの王様。味は上質。
- スチューベン 黒紫色。ハチミツに似た味。
- ベリーA 黒紫色。甘みと酸味、共に豊富な濃厚な味の大房のぶどう。

農林水産大臣賞受賞

※天候により、ぶどう狩りの時期が変動しますのでぶどう組合までお問合せください。

お申込み
お問合せ
青蓮寺湖ぶどう組合
TEL(0595)63-7000/64-2500 / FAX(0595)63-7001

<http://www.s-budou.jp/>
青蓮寺湖観光村 検索
【後援】名張市観光協会 <https://www.kankou-nabari.jp/>

いちご狩り 1月5日~
詳しくはぶどう組合までお問合せください

青蓮寺湖周辺 観光マップ

天理I.Cから 上野I.C 上野東I.C 亀山I.Cから 久居から

名阪国道 (R25) 伊賀神戸駅 近鉄名古屋から 165 伊賀ゴルフコース 青山高原 笠取山

桔梗が丘駅 蔵持町原出入口 名張市役所 名張市観光協会 名張駅 伊賀牛 奥田 東口 夏見交差点 名張川 桔梗が丘ゴルフコース 比奈知ダム 比奈知湖

名張駅前交差点 ぶどう狩り 青蓮寺湖案内所 青蓮寺湖前バス停 青蓮寺ダム 香落溪温泉 青蓮寺レイクホテル 青蓮寺湖 弁天橋 折戸川 青蓮寺川 屏風岩 香落溪 落合

名張市立病院 百合が丘住宅地 観光ぶどう園 ぶどう狩り 山ゆり案内所 赤目温泉 赤目四十八滝 鹿落岩 天狗柱岩 門僕神社 (天然記念物)

室生口大野駅 三本松駅 赤目口駅 道の駅 極楽寺 室生寺 花しょうぶ園 瀧谷 大野寺 大野寺 室生寺

大阪難波・京都市・近鉄奈良・近鉄名古屋から 特急・快速急行・急行で名張駅下車→バス 三重交通バス (名張駅東出口より) ●百合ヶ丘行き「百合が丘」下車徒歩2分 ※ぶどう狩り受付より各ぶどう園までは送迎致します

お車でのお越しの場合 大阪・京都・奈良・名古屋・伊勢から 青蓮寺湖まで約1時間30分～2時間 ■各ぶどう園とも無料駐車場完備

青山高原の笠取山にある風力発電。大きなプロペラは必見です!

交通のご案内 近鉄電車ご利用の場合 大阪難波・京都・近鉄奈良・近鉄名古屋から 特急・快速急行・急行で名張駅下車→バス 三重交通バス (名張駅東出口より) ●百合ヶ丘行き「百合が丘」下車徒歩2分 ※ぶどう狩り受付より各ぶどう園までは送迎致します

お車でのお越しの場合 大阪・京都・奈良・名古屋・伊勢から 青蓮寺湖まで約1時間30分～2時間 ■各ぶどう園とも無料駐車場完備

青蓮寺湖周辺の温泉を巡るのねも!

青蓮寺湖畔・香落溪温泉・展望露天風呂

青蓮寺レイクホテル (お得な3点セットプラン) 昼食 ぶどう狩り 露天風呂 入浴 大人5,240円・小学生3,410円

●TEL (0595) 63-6211 ●ホームページ <http://www.shorenjilake.com/>

収穫たて新鮮! ぶどうを宅配便で! 全国のご家庭に発送します。

要予約 (5個以上) お弁当 1,100円~ (税込)

※お弁当のご予約は3日前まで。 ※写真はイメージです。

伊賀牛 生産直売



〓通販サイト/ 全国地方発送承ります

(有)精肉のオクダ TEL.0595-64-1780

●営業時間/9:00～19:30 (火曜日定休) ●三重県名張市鴻之台2番町126



雄大な自然と名張の歴史文化があなたを癒しの旅に誘います

青蓮寺湖ぶどう狩りと香落溪へのドライブ

一般社団法人 名張市観光協会

三重県名張市平尾3225-10
TEL: 0595-63-9087
FAX: 0595-63-9138
E-mail: info@kankou-nabari.jp

このような！ 遺品整理で お困りはありますか？

まずはお見積もりだけ
頼みたいけど
キャンセル出来なさそう

お葬式や家の処分にも
お金がかかるので
費用をなるべく抑えたい

遠方で時間がなく
遺品整理する事が
出来ない

賃貸契約が切れるので
それまでに
整理してほしい

突然親族が亡くなり
何から始めればいいか
わからない

警察から
孤独死していると
連絡が来た

遺品を丁寧に
扱ってくれそうな
信頼できる業者
が見つからない

ご安心ください

迅速・丁寧に お悩みを解決します！

今なら 作業費用から **10%割引!!!**



遺品整理士が
丁寧に作業いたします



仕分け・分別など
お手を煩わせません



買取
ご遺品の高価買取も
お受けしています



ご供養・お焚き上げも
ご相談ください



ハウスクリーニング・
特殊清掃も可能



プライバシー配慮

お引越しや清掃のお手伝いも
承ります。
お気軽にご連絡ください。



サービスの流れ

STEP 1

お問い合わせ・日程調整

ご相談内容に応じて、現地訪問
見積もりを行う業者を選定。
現地訪問見積もり実施日を調整。

STEP 2

訪問見積もり・契約確定

現地視察の上で、見積り提示。
内容をご確認いただき、契約となり
ます。

STEP 3

当日作業・お支払い

貴重品の検索、仕分け作業、処分
品の回収を丁寧に行います。

まずはお電話でお問い合わせください！



関西遺品整理センター
株式会社 ベストサーブ



0120-79-8818

営業時間 9:30~18:00

〒536-0005 大阪府大阪市城東区中央2-13-25



他にもこんなお困りごと承ります!

不用品 回収

見積
無料

相談
無料

こんなお悩みありませんか?

できるだけ安く
回収してほしい

荷物が多くて
片付けが難しい

1つだけの回収は
断られるかな?

男性スタッフが
家に入るのは
ちょっと不安
※女性のお客様限定

「ホスピタリティとおもてなし」の心でおもてなし
不用品の回収はお任せください!

当社は元ホテルマンである代表のポリシーに則り、礼儀礼節をわきまえたスタッフが在籍。お客様の心と体の負担を少しでも軽くすることができるよう心掛けた信頼と安心のサービスを53年以上提供し、お客様にご愛顧いただいております。



今なら 不用品買取 **10%** 査定額UP!!!

不用品 買取

見積
無料

金の買取強化中 市場価格高沸中

できるだけ高く
買取してほしい

思い出の品だけど
使いたい人に
使って欲しい

買い取って
もらえるのか
ちょっと不安

まずはお電話でお問い合わせください!



奈良県教職員互助組合員の皆様へ



ご来場の際にこちらのチラシをご持参いただくと
QUOカード1,000円分 & 吉野杉のお箸プレゼント!



貸し切り 体験会

奈良モデルハウス

完全
予約制



自然素材の家を体感

湿気が多い日本の夏でも快適に過ごせる吉野杉の無垢板フローリングに加え、空気中の水分を吸着・放出するなど、空気をきれいにしてくれる珪藻土の空間を体感いただけます。

備品に触れて体感

実際の暮らしをイメージしたおしゃれな家具や家電が備えられています。家電の操作はもちろん、キッチンなどの設備電機も実際に触れて体感いただけます。



暮らしを体感できる2日間

モデルハウスを最大2時間貸し切って、まるで暮らしているかのように自由に過ごすことができるイベントです。

7/20 (土)・21 (日)

【時間】 ① 10:00～12:00 ② 13:00～15:00 ③ 15:00～17:00

※ご予約時にご希望の日時をお選びください。

お問い合わせ・お申込み

HP、もしくはお電話にてお申込みください。



ナビダイヤル(通話料がかかります)

0570-035-088

※開催日2日前までにお申込みください。
※二次元コードからHPへアクセスできます。



イムラ本社
平城山パルク
展示場

住所：奈良市左京1丁目13-39/駐車場あり
奈良交通バス：左京二丁目バス停近く

モデルハウスの詳細

2022年 土地面積 / 68坪 1階 / 23坪
11月オープン 延床面積 / 35坪 2階 / 11坪



株式会社イムラ

奈良本社：奈良市三条大路三丁目2-7-1
営業時間：10時～17時半 / 定休日：水曜・木曜

木の家イムラ



奈良県教職員互助組合員の皆様へ



ご来場の際にこちらのチラシをご持参いただくと

QUOカード1,000円分 & 吉野杉のお箸プレゼント!



オーナー's ハウス 見学ツアー

スッキリ解決!

気になることは、

7/20_土・21_日・27_土・28_日

個別案内

時間 ①10:00～②13:00～③15:00～

予約制・参加費無料

集合・解散場所 平城山パーク展示場 住所：奈良市三条大路三丁目2-7-1

＼ホームオーナー様に住み心地や家づくりの本音が聞ける！ 建築中の現場が見学できる！／

集合

Check.

解散

平城山パーク展示場

オーナー様邸

建築中の現場

平城山パーク展示場



*写真はイメージです。

同時開催

大工さんと
話そう会

建築中現場にて、なかなか会えない

大工さんに話が聞ける

7/20_土・27_土



お問い合わせ・お申込み

HP、もしくはお電話にてお申込みください。



ナビダイヤル(通話料がかかります)

0570-035-088

※ご希望日の2日前17時までにお申込みください。
※二次元コードからHPへアクセスできます。



株式会社 イムラ

奈良本社：奈良市三条大路三丁目2-7-1
営業時間：10時～17時半／定休日：水曜・木曜

木の家イムラ



丸大食品

夏のギフト

特別価格幹旋のご案内

- * 特別価格 **ハム・デザートギフト (NO.001~027) 表示価格の35%引**
ご自宅用 (NO.028~032) 表示価格の20%引
- * 通常価格 **王覇・うす塩仕立て・北海道物語 (NO.201~209)**
神戸プリン (NO.231) 餃子点心セット (NO.111)
梅ギフト (NO.211~214)
(詳しくは、裏面価格表をご覧ください(消費税込))
- * 送料 **全国 送料880円(税込)でお届けします。**
(お中元ギフトは軽減税率適用8%・送料に関しては税率10%)

* 特別企画 **送料無料の特別企画もございます。(別紙参照)**

- * 締切日 **2024年7月19日(金)**
- * 出荷開始時期 **6月下旬より随時お届けします。**
尚、6月下旬以降の申込受付からは**10日前後**で発送致します。
★最終発送は8月2日(金)とさせていただきます。
- * 申込方法 申込用紙に、ご依頼主住所・郵便番号・電話番号・お名前をご記入の上
同封の返信封筒か、FAXにて直接丸大食品へお申込ください。
お届け先欄にも郵便番号・電話番号のご記入をお願い致します。
※ 職員番号(お勤めの時の)をわかる範囲でご記入下さい。
- * お支払方法 後日、丸大食品より振込用紙をお送り致しますのでお支払い下さい。
(スマホアプリ「PayPay, auPAY, LINEPay, PayB, ゆうちよPay」でも可)
- * お問合せ先 〒557-0063
① 出荷等 大阪市西成区南津守2-1-10
丸大食品(株) 関西特販課 担当:植月(うえつき)
TEL 06-4398-3038
FAX 06-4398-3063
② 商品内容 丸大食品お客様相談室  0120-338-845

★ 但し、土・日・祭日および8月12日~8月15日の期間を除く。

※ ご注文時に頂いた住所・氏名などの個人情報、商品代金の請求や
配達業務に利用させていただきます。
その場合、出荷元・配達委託業者に発注配送情報を提供いたします。

奈交サービス特選夏ギフト

【三輪そうめん松田】【奈良豊澤酒造】【本家 寿吉屋】

※掲載写真は全てイメージです



北海道・沖縄・離島は
別途550円かかります。

松田 株式会社 三輪そうめん



A-①16束入りイメージ

手延べ三輪そうめん

昔ながらの手延べ技法を継承し丹念に造り、蔵で熟成。
喉越しの良い素麺です。

A-①

50g×16束 木箱、レシピ集付き

3,240円(税込)

A-②

50g×32束 木箱、レシピ集付き

5,400円(税込)



夏越そうめん祭り

三輪 夏越そうめん祭り

白麺、ブルーベリー麺、サクラ麺、しそ麺、抹茶麺、
かぼちゃ麺、にんじん麺。食卓が華やぎます。



A-③

50g×16束 木箱

3,240円(税込)

A-④

50g×32束 木箱

5,400円(税込)

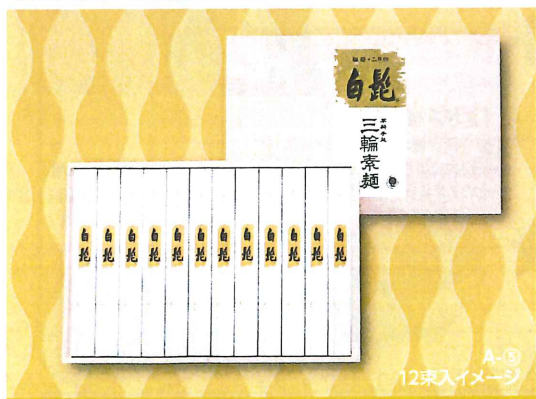

白髭
三輪素麺

手延べ三輪の白髭(細麺)

細くて滑らかな口当たりが特徴の高級三輪素麺。
一年寝かせて一層コシのある細麺に仕上げました。



A-⑤

50g×12束 木箱、レシピ集付き

3,240円(税込)

A-⑥

50g×22束 木箱、レシピ集付き

5,400円(税込)

ご注文承り期間 **7/29(月)まで** お届けは注文より約1週間後

別紙注文書に必要事項を記載し
FAXで送信してください

奈交サービス株式会社 営業本部 企画営業部/井阪・岡 TEL:0742-24-8101 FAX:0742-24-8102

奈良県教職員
互助組合員

の皆さまへ

かんぽ生命の保険契約を 団体払込みにすると・・・ 団体払込みにすると・・・

口座払込み や 窓口払込みに比べ 保険料が割安になります!

かんぽ生命の保険契約に「加入」している
組合員の方は団体払込みにすると、
以下のメリットがあります。

- ・給与から保険料が控除されるため、払い込み忘れを防げます!
- ・口座払込み（口座振替）や窓口払込みに比べ、保険料が割安になります!

※口座払込み（口座振替）の保険料を基準（100%）とした場合、窓口払込みは102%、
団体払込みは99%となります（1円未満切捨て）。

<例> 口座払込み（口座振替）での月払保険料を10,000円とした場合

払込方法 (経路)	口座払込み (口座振替)	窓口払込み	団体払込み
月払保険料	10,000円	10,200円	9,900円

※団体払込みの取り扱いを受けるためには、一定の要件があります。
※申込日が2023年3月31日以前の学資保険は団体払込みを利用できます。
※一時払終身保険、年金保険および申込日が2023年4月1日以降の学資保険等の
一部の保険商品は団体払込みを利用することができません。

かんぽ生命
企業キャリアター
かんぽくん

主な商品ラインナップ -

保障と満期の楽しみをお考えの方へ

新フリープラン

短期の入院も、長期の入院も、
さらに安心

+

生涯保障をお考えの方へ

新ながいきくん

先進医療特約

先進医療特約でさらなる安心を!

- 基本契約にセットで安心 -

「かんぽ生命」なら、あなたのくらしにあった安心をプラスします。

※商品内容については、各商品ごとの保障設計書（契約概要）または商品別リーフレットを
ご確認ください。

※「医療特約 もっとその日からプラス」は基本契約に付加していただく必要があります。

※無配当先進医療特約を付加するには、無配当総合医療特約（R04）または無配当総合
医療特約を付加している必要があります。

また、「先進医療特約」を付加した基本契約は、前納込みの団体への加入はできません。

団体払込みに関してのお問い合わせは・・・奈良中央郵便局かんぽサービス部 団体担当

※郵便局は、株式会社かんぽ生命保険の保険募集代理店です。

まで TEL : 0742-35-1609

これからの生活の費用、気になりませんか？

ご存じですか？

気になる項目をチェック！

結婚にかかる費用は？



結婚費用

入院時の自己負担額は？



入院費用

子どもにかかる費用は？



子どもの教育費

子どもの住宅購入時の援助費用は？

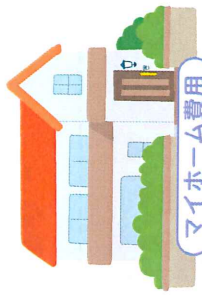

マイホーム費用

老後にかかる費用は？



老後の生活費

介護にかかる費用は？



介護費用

終活にかかる費用は？



終活費用

万一のときの遺族の生活は？



万一の備え

気になる項目について、こちらよりご確認ください！



◆詳しくは、担当者か、最寄りの郵便局またはかんぽ生命の支店にお尋ねください。

取扱店名 奈良中央郵便局かんぽサービス部
〈引受保険会社 株式会社かんぽ生命保険〉

担当者 団体担当

TEL 0742-35-1609

HP運動チラシ(二次元コード付) Ⅲ補 2024.04 17160 株式会社かんぽ生命保険調製 2024.4.1~2025.4.1